

Fortegnelse nr. 11

over

ejere og brugere af arealer mv., om hvis afståelse eller benyttelse
der vil blive spørgsmål i anledning af

Bevarelse af produktionsområde, Rødbyhavn

(Lb.nr. 13, 105, 105a)

Marts 2025

Station Motorvej <i>Jernbane kursiv</i>		Matr. nr.	Ejer og bruger	Ønskes eksproprieret m ²			Bemærkninger
fra	til			m.v. s j.v.s	m.h.s j.h.s	sum	
		244 ^{dy}	Lolland Kommune Rødby Markjorder Ejer: [navn] [adresse]		785.025	785.025	Bevarelse af produktionsområde og produktionsfaciliteter. Brugsretten til arealet er midlertidigt overdraget til [navn] ved aftale af 2. december 2014 mellem [navn] og [navn], og arealet har ligeledes været omfattet af anlægsloven for Femern Kyst til Kyst forbindelsen (§§ 30 og 33).
			Ejendommens beliggenhed: [adresse]			104.914	Afskåret areal, der medeksproprieres.
						889.939	Ønskes eksproprieret i alt Heraf vej 26.717 m ² Hele matr.nr. 244dy Rødby Markjorder Areal, jf.matriklen: 885.553 m ² Heraf vej 22.351 m ²

Station Motorvej <i>Jernbane kursiv</i>		Matr. nr.	Ejer og bruger	Ønskes eksproprieret m ²			Bemærkninger
fra	til			m.v.s <i>j.v.s</i>	m.h.s <i>j.h.s</i>	sum	
		244 ^{ek}	Lolland Kommune Rødby Markjorder Ejer: [navn] [adresse] Ejendommens beliggenhed: [adresse]				Ejendommen er tidligere behandlet under lb.nr. 13 i fortegnelse nr. 3.
							Under ejendommen kan evt. henlægges: (fra lb.nr. 105) Areal af matr.nr. 244dy Rødby Markjorder 104.914 m ²

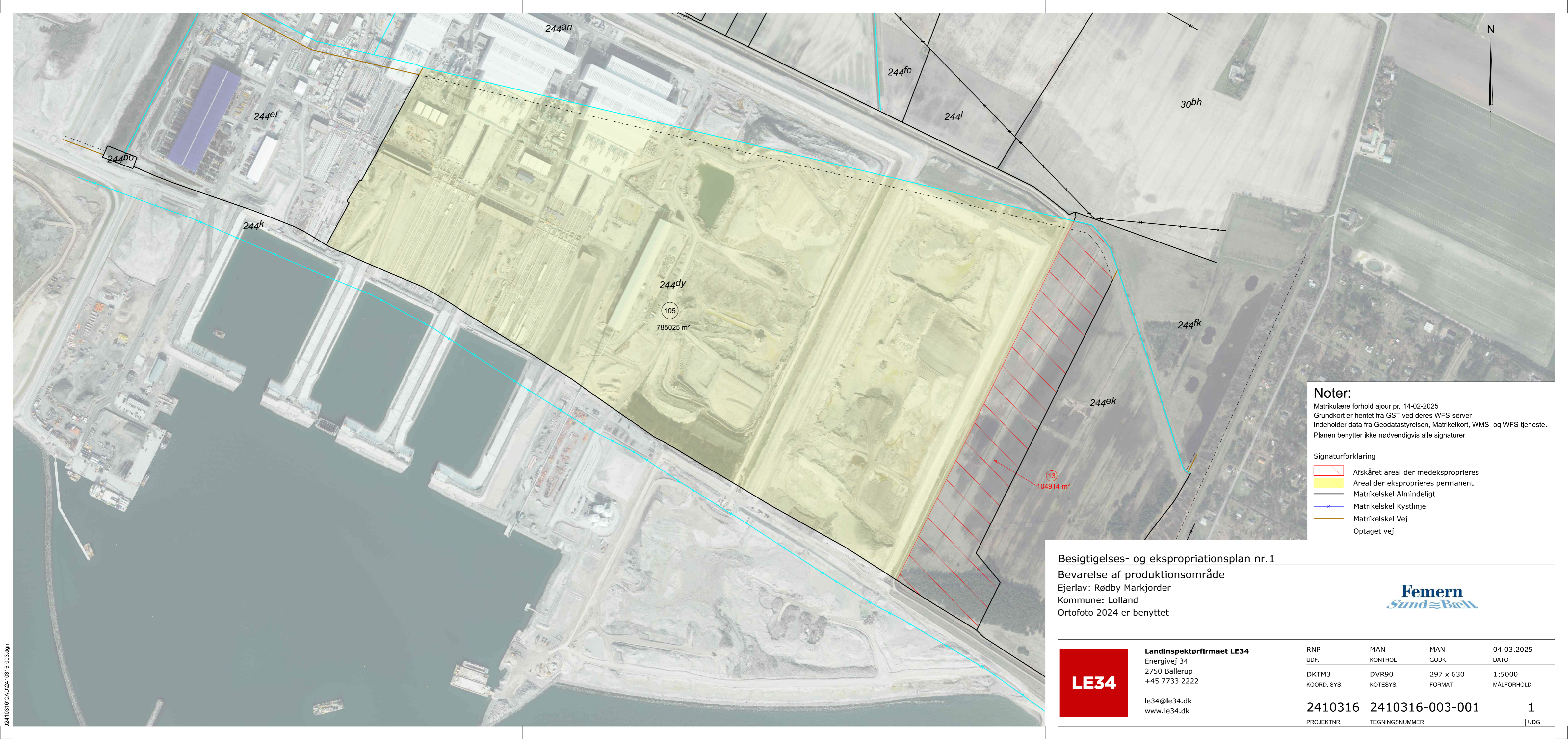

Noter:

Matrikulære forhold ajour pr. 14-02-2025
Grundkort er hentet fra GST ved deres WFS-server
Indeholder data fra Geodatastyrelsen, Matrikelkort, WMS- og WFS-tjeneste.
Planen benytter ikke nødvendigvis alle signaturer

Signaturforklaring

- Afskåret areal der medeksproprieres
- Areal der eksproprieres permanent
- Matrikelskel Almindeligt
- Matrikelskel Kystlinje
- Matrikelskel Vej
- Optaget vej

Besigtigelses- og ekspropriationsplan nr.1

Bevarelse af produktionsområde

Ejerlav: Rødby Markjorder

Kommune: Lolland

Ortofoto 2024 er benyttet



Landinspektørfirmaet LE34

Energivej 34
2750 Ballerup
+45 7733 2222

le34@le34.dk
www.le34.dk

RNP	MAN	MAN	04.03.2025
UDF.	KONTROL	GODK.	DATO
DKTM3	DVR90	297 x 630	1:5000
KOORD. SYS.	KOTESYS.	FORMAT	MÅLFORHOLD

2410316 2410316-003-001

PROJEKTNR. TEGNINGNUMMER

1

UDG.

J2410316\CAD\2410316-003.dgn