

# EKSPROPRIATIONSMATERIALE

132 kV Femern og 132 kV Netforstærkning Lolland  
Fortegnelse nr. 1

September 2024

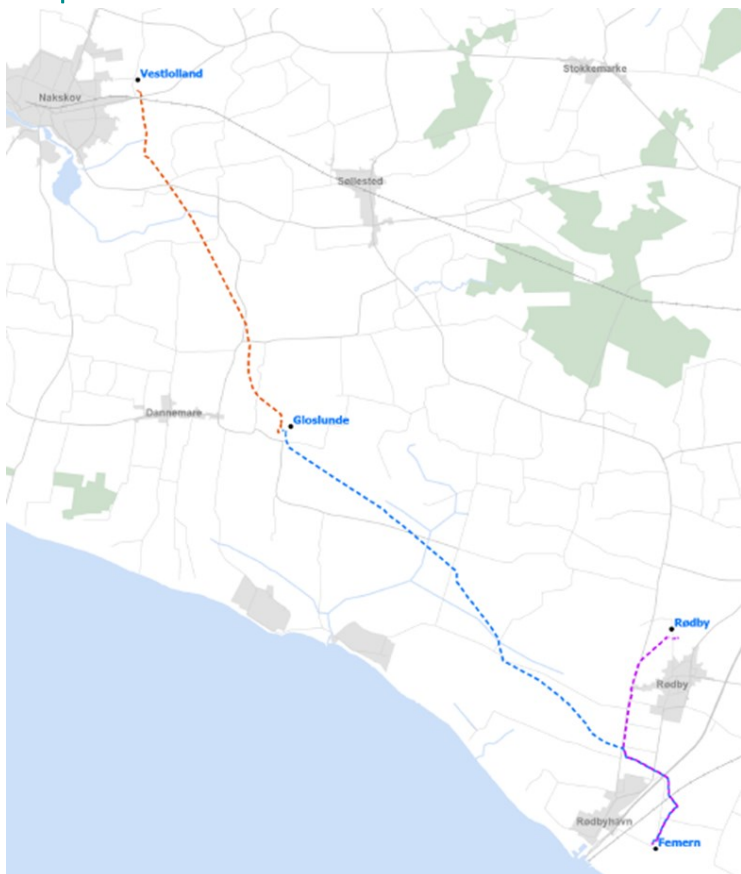

## Indhold

<b>Arealfortegnelse:</b> .....	<b>3</b>
Anmærkning A: Servitut om 132 kV kabelanlæg .....	39
Anmærkning B: Midlertidigt arbejdsareal.....	41

## Kortbilag

KORT.NR.	DATO	MÅL	EMNE
1		1:75.000	Projektkort
1-1		1:50.000	Oversigtskort
1-2		1:50.000	Oversigtskort
1-3		1:50.000	Oversigtskort
200-1		1:2000	Ekspropriationsplan
200-2		1:2000	Ekspropriationsplan
200-3		1:2000	Ekspropriationsplan
200-4		1:2000	Ekspropriationsplan
200-5		1:2000	Ekspropriationsplan
200-6		1:2000	Ekspropriationsplan
200-7A		1:2000	Ekspropriationsplan
200-7B		1:2000	Ekspropriationsplan
200-8		1:2000	Ekspropriationsplan
200-9A		1:2000	Ekspropriationsplan
200-9B		1:2000	Ekspropriationsplan
200-10A		1:2000	Ekspropriationsplan
200-10B		1:2000	Ekspropriationsplan
200-11		1:2000	Ekspropriationsplan
200-12		1:2000	Ekspropriationsplan
200-13A		1:2000	Ekspropriationsplan
200-13B		1:2000	Ekspropriationsplan
200-14		1:2000	Ekspropriationsplan
200-15		1:2000	Ekspropriationsplan



## Arealfortegnelse:

Fortegnelsen vedrører ejendomme, der er omfattet af ekspropriation i anledning af etablering af 132V kabelanlæg – Femern- og 132 KV Netforstærkning Lolland.

Lb.nr.	Ejer	Ejendommens adresse	Matr.nr.
4		Maribovej 238, 4900 Nakskov	1gb Sæbyholm Hgd., Stormark 1hm, 1hn og 1a Sæbyholm Hgd., Halsted
5		Avnede Skovvej 9, 4900 Nakskov	8a Avnede Strand, Avnede 7a St. Avnede By, Avnede 4c Ullerslev By, Avnede 9g Torpe By, Avnede
6		Torpevej 8, 4900 Nakskov	11k Ullerslev By, Avnede 7a, 2c, 7n Torpe By, Avnede
7		Torpevej 3, 4900 Nakskov	11a, 14b Torpe By, Avnede
9		Torpevej 5, 4900 Nakskov	2a Torpe By, Avnede
10		Arningevej 33, 4900 Nakskov	1a Ore By, Arninge
11		Arningevej 36, 4900 Nakskov	1b, 2a, 2f Ore By, Arninge
12		Græshavevej 28, 4920 Søllested	4a Ore By, Arninge
13		Græshavevej 30A, 4920 Søllested	4b, Volshave By, Gurreby 24, 4c Gurreby By, Gurreby
14		Øster Skovbyvej 22, 4983 Dannemare	3e Ø. Skovby By, Græshave
15		Skodsebøllevvej 57, 4983 Dannemare	5p, 5a, 12b Græshave By, Græshave
16		Græshavevej 33, 4920 Søllested	2g, 1a Øllingsøgård Hgd., Græshave 4c, 3b Græshave By, Græshave
17		Bådesgaardsvej 18, 4983 Dannemare	10a, 1 Bådesgård Hgd., Græshave
18		Stenvadsvej 27, 4983 Dannemare	19a og 19b Gloslunde By, Gloslunde
19A		Hobyvej 1, 4983 Dannemare	5b Gloslunde By, Gloslunde
20		Almindevej 37, 4920 Søllested	7a Alminde By, Landet

21		Hobyvej 29, 4983 Dannemare	5a Hoby By, Gloslunde
22		Hobyvej 33, 4983 Dannemare	6f, 6a Hoby By, Gloslunde 15, Rødby Fjord, Gloslunde
23		Hobyvej 37, 4983 Dannemare	6n Hoby By, Gloslunde
24		Hobyvej 39B, 4983 Dannemare	56 Rødby Fjord, Vejleby 3o Hoby By, Gloslunde 53 Rødby Fjord, Gloslunde
25		Hobyvej 43, 4983 Dannemare	9m, 9e, 10f, 4d Hoby By, Gloslunde 8, Rødby Fjord, Gloslunde.
26		Hobyvej 47, 4983 Dannemare	11b, 10e, 8b Hoby By, Gloslunde
27		Kramnitsevej 21E, 4970 Rødby	1f Rødby Fjord, Gloslunde
29		Bredfjedvej 1D, 4970 Rødby	1a Rødby Fjord, Vejleby
32			1a, 1b Rødby Fjord, Tirsted
36		Langs Vejlevej 2B, 4970 Rødby	54b Rødby Fjord, Tirsted
37		Langs Vejlevej 2B, 4970 Rødby	54d Rødby Fjord, Tirsted
38		Langs Vejlevej 9, 4970 Rødby	11, 12, 5a, 3, 2e, 10, 4b, 4a, 8, 2d, 9, 13, 2a Lang, Tirsted 14, 15,16, Langø, Rødby Jorder
39			1a, 1c Rødby Fjord, Rødby Jorder
50		Nødholmvej 2, 4970 Rødby	4d, 4c, 1o Nebbelunde By, Nebbelunde
51		Øvej 1, 4970 Rødby	18a Nebbelunde By, Nebbelunde
53		Vestre Allé 1D, 4970 Rødby	115c Rødby Markjorder
55		3. Tværvvej 4, 4970 Rødby	116b, 119a Rødby Markjorder
58		Strandholmsvej 2, 4970 Rødby	112b Rødby Markjorder

## Lb.nr. 4

## EJENDOMSOPLYSNINGER

MATR.NR.	1gb Sæbyholm Hgd., Stormark, 1hm, 1hn og 1a Sæbyholm Hgd., Halsted
EJENDOMMENS BELIGGENHED	Maribovej 238, 4900 Nakskov
EJER IFLG. TINGBOGEN	
EJER IFLG. OIS	
EJERS ADRESSE	Krenkerupvej 27, 4990 Sakskøbing
KOMMUNE	Lolland
EKSPROPRIATIONSPLAN NR.	200-15

## EKSPROPRIATIONENS OMFANG

PERMANENTE INDGREB

Ejendommen pålægges servitut om 132 kV kabelanlæg, jf. anmærkning A

Samlet længde kabelanlæg	1.228 m
Heraf underboring med en anlægsbredde på 3 m	311 m
Servitutareal	10.398 m <sup>2</sup>

På ejendommen opstilles markeringspæl ved jernbane, vej eller vandløb

Placering af markeringspæl i dyrkningsfri bræmme	1 stk.
--	--------

MIDLERTIDIGE INDGREB

Ejendommen pålægges bestemmelse om midlertidigt arbejdsareal, jf. anmærkning B.

Midlertidigt arbejdsareal	35.310 m <sup>2</sup>
Heraf privat fællesvej	0 m <sup>2</sup>
Midlertidigt arbejdsareal til udpumpning af vand	68.135 m <sup>2</sup>
Midlertidigt arbejdsareal til kørevej	25 m <sup>2</sup>

## BEMÆRKNINGER

## Lb.nr. 5

## EJENDOMSOPLYSNINGER

MATR.NR.	8a Avnede Strand, Avnede, 7a St. Avnede By, Avnede, 4cc Ullerslev By, Avende, 9g Torpe By, Avnede
EJENDOMMENS BELIGGENHED	Avnede Skovvej 9 4900 Nakskov
EJER IFLG. TINGBOGEN	
EJER IFLG. OIS	
EJERS ADRESSE	
KOMMUNE	Lolland
EKSPPROPRIATIONSPLAN NR.	200-14

## EKSPPROPRIATIONENS OMFANG

PERMANENTE INDGREB

Ejendommen pålægges servitut om 132 kV kabelanlæg, jf. anmærkning A

Samlet længde kabelanlæg	830 m
Heraf underboring med en anlægsbredde på 3 m	150 m
Servitutareal	6.719 m <sup>2</sup>

På ejendommen opstilles markeringspæl ved jernbane, vej eller vandløb

Placering af markeringspæl i dyrkningsfri bræmme	1 stk.
--	--------

MIDLERTIDIGE INDGREB

Ejendommen pålægges bestemmelse om midlertidigt arbejdsareal, jf. anmærkning B.

Midlertidigt arbejdsareal	27.326 m <sup>2</sup>
Heraf privat fællesvej	175 m <sup>2</sup>
Midlertidigt arbejdsareal til udpumpning af vand	56.960 m <sup>2</sup>
Midlertidigt arbejdsareal til kørevej	40 m <sup>2</sup>

## BEMÆRKNINGER

## Lb.nr. 6

## EJENDOMSOPLYSNINGER

MATR.NR.	11k Ullerslev By, Avnede, 7a, 2c, 7n Torpe By, Avnede
EJENDOMMENS BELIGGENHED	Torpevej 8 4900 Nakskov
EJER IFLG. TINGBOGEN	
EJER IFLG. OIS	
EJERS ADRESSE	Keldsløkkevej 20, 4913 Horslunde
KOMMUNE	Lolland
EKSPROPRIATIONSPLAN NR.	200-14

## EKSPROPRIATIONENS OMFANG

PERMANENTE INDGREB

Ejendommen pålægges servitut om 132 kV kabelanlæg, jf. anmærkning A

Samlet længde kabelanlæg	855 m
Heraf underboring med en anlægsbredde på 3 m	155 m
Servitutareal	6.876 m <sup>2</sup>

På ejendommen opstilles markeringspæl ved jernbane, vej eller vandløb

Placering af markeringspæl i henholdsvis vejrabat (2 stk) og dyrkningsfri bræmme	3 stk.
--	--------

MIDLERTIDIGE INDGREB

Ejendommen pålægges bestemmelse om midlertidigt arbejdsareal, jf. anmærkning B.

Midlertidigt arbejdsareal	26.450 m <sup>2</sup>
Heraf privat fællesvej	415 m <sup>2</sup>
Midlertidigt arbejdsareal til udpumpning af vand	45.345 m <sup>2</sup>
Midlertidigt arbejdsareal til kørevej	20 m <sup>2</sup>

## BEMÆRKNINGER

## Lb.nr. 7

**EJENDOMSOPLYSNINGER**

MATR.NR.	11a og 14 b Torpe By, Avnede
EJENDOMMENS BELIGGENHED	Torpevej 3 4900 Nakskov
EJER IFLG. TINGBOGEN	
EJER IFLG. OIS	
EJERS ADRESSE	Torpevej 3, 4900 Nakskov
KOMMUNE	Lolland
EKSROPRIATIONSPLAN NR.	200-14

**EKSROPRIATIONENS OMFANG**PERMANENTE INDGREB

Ejendommen pålægges servitut om 132 kV kabelanlæg, jf. anmærkning A

Samlet længde kabelanlæg	440 m
Heraf underboring med en anlægsbredde på 3 m	90 m
Servitutareal	3.601 m <sup>2</sup>

MIDLERTIDIGE INDGREB

Ejendommen pålægges bestemmelse om midlertidigt arbejdsareal, jf. anmærkning B.

Midlertidigt arbejdsareal	12.340 m <sup>2</sup>
Heraf privat fællesvej	0 m <sup>2</sup>
Midlertidigt arbejdsareal til udpumpning af vand	17.865 m <sup>2</sup>
Midlertidigt arbejdsareal til kørevej	0 m <sup>2</sup>

**BEMÆRKNINGER**

## Lb.nr. 9

## EJENDOMSOPLYSNINGER

MATR.NR.	2a Torpe By, Avnede
EJENDOMMENS BELIGGENHED	Torpevej 5 4900 Nakskov
EJER IFLG. TINGBOGEN	
EJER IFLG. OIS	
EJERS ADRESSE	Keldsløkkevej 20, 4913 Horslunde
KOMMUNE	Lolland
EKSROPRIATIONSPLAN NR.	200-14

## EKSPROPRIATIONENS OMFANG

PERMANENTE INDGREB

Ejendommen pålægges servitut om 132 kV kabelanlæg, jf. anmærkning A

Samlet længde kabelanlæg	91 m
Heraf underboring med en anlægsbredde på 3 m	0 m
Servitutareal	670 m <sup>2</sup>

MIDLERTIDIGE INDGREB

Ejendommen pålægges bestemmelse om midlertidigt arbejdsareal, jf. anmærkning B.

Midlertidigt arbejdsareal	2.385 m <sup>2</sup>
Heraf privat fællesvej	0 m <sup>2</sup>
Midlertidigt arbejdsareal til udpumpning af vand	3.690 m <sup>2</sup>
Midlertidigt arbejdsareal til kørevej	0 m <sup>2</sup>

## BEMÆRKNINGER

## Lb.nr. 10

## EJENDOMSOPLYSNINGER

MATR.NR.	1a Ore By, Arninge
EJENDOMMENS BELIGGENHED	Arningevej 33 4900 Nakskov
EJER IFLG. TINGBOGEN	
EJER IFLG. OIS	
EJERS ADRESSE	Arningevej 45, 4900 Nakskov
KOMMUNE	Lolland
EKSPROPRIATIONSPLAN NR.	200-13A

## EKSPROPRIATIONENS OMFANG

PERMANENTE INDGREB

Ejendommen pålægges servitut om 132 kV kabelanlæg, jf. anmærkning A

Samlet længde kabelanlæg	573 m
Heraf underboring med en anlægsbredde på 3 m	60 m
Servitutareal	4.507 m <sup>2</sup>

På ejendommen opstilles markeringspæl ved jernbane, vej eller vandløb

Placering af markeringspæl i dyrkningsfri bræmme	1 stk.
--	--------

På ejendommen opstilles fiberbrønd/linkboksbrønd

Placering af linkboksbrønd i udyrket areal	1 stk.
--	--------

MIDLERTIDIGE INDGREB

Ejendommen pålægges bestemmelse om midlertidigt arbejdsareal, jf. anmærkning B.

Midlertidigt arbejdsareal	15.695 m <sup>2</sup>
Heraf privat fællesvej	385 m <sup>2</sup>
Midlertidigt arbejdsareal til udpumpning af vand	20.710 m <sup>2</sup>
Midlertidigt arbejdsareal til kørevej	1.175 m <sup>2</sup>

## BEMÆRKNINGER



**Lb.nr. 11****EJENDOMSOPLYSNINGER**

MATR.NR.	1b, 2a, 2f Ore By, Arninge
EJENDOMMENS BELIGGENHED	Arningevej 36 4900 Nakskov
EJER IFLG. TINGBOGEN	
EJER IFLG. OIS	
EJERS ADRESSE	Arningevej 45, 4900 Nakskov
KOMMUNE	Lolland
EKSPPROPRIATIONSPLAN NR.	200-13A

**EKSPPROPRIATIONENS OMFANG**PERMANENTE INDGREB

Ejendommen pålægges servitut om 132 kV kabelanlæg, jf. anmærkning A

Samlet længde kabelanlæg	331 m
Heraf underboring med en anlægsbredde på 3 m	35 m
Servitutareal	2.530 m <sup>2</sup>

På ejendommen opstilles markeringspæl ved jernbane, vej eller vandløb

Placering af markeringspæl i vejrabat	2 stk.
---------------------------------------	--------

På ejendommen opstilles fiberbrønd/linkboksbrønd

Placering af fiberbrønd i vejrabat	1 stk.
------------------------------------	--------

MIDLERTIDIGE INDGREB

Ejendommen pålægges bestemmelse om midlertidigt arbejdsareal, jf. anmærkning B.

Midlertidigt arbejdsareal	9.775 m <sup>2</sup>
Heraf privat fællesvej	310 m <sup>2</sup>
Midlertidigt arbejdsareal til udpumpning af vand	13.315 m <sup>2</sup>
Midlertidigt arbejdsareal til kørevej	0 m <sup>2</sup>

**BEMÆRKNINGER**

## Lb.nr. 12

## EJENDOMSOPLYSNINGER

MATR.NR.	4a Ore By, Arninge
EJENDOMMENS BELIGGENHED	Græshavevej 28 4920 Søllested
EJER IFLG. TINGBOGEN	
EJER IFLG. OIS	
EJERS ADRESSE	Græshavevej 33, 4920 Søllested
KOMMUNE	Lolland
EKSPPROPRIATIONSPLAN NR.	200-13A, 200-13B

## EKSPROPRIATIONENS OMFANG

PERMANENTE INDGREB

Ejendommen pålægges servitut om 132 kV kabelanlæg, jf. anmærkning A

Samlet længde kabelanlæg	869 m
Heraf underboring med en anlægsbredde på 3 m	105 m
Servitutareal	6.716 m <sup>2</sup>

På ejendommen opstilles markeringspæl ved jernbane, vej eller vandløb

Placering af markeringspæl i dyrkningsfri bræmme	2 stk.
--	--------

MIDLERTIDIGE INDGREB

Ejendommen pålægges bestemmelse om midlertidigt arbejdsareal, jf. anmærkning B.

Midlertidigt arbejdsareal	24.950 m <sup>2</sup>
Heraf privat fællesvej	0 m <sup>2</sup>
Midlertidigt arbejdsareal til udpumpning af vand	30.985 m <sup>2</sup>
Midlertidigt arbejdsareal til kørevej	1.675 m <sup>2</sup>

## BEMÆRKNINGER

## Lb.nr. 13

## EJENDOMSOPLYSNINGER

MATR.NR.	4b og 18c Volshave By, Gurreby, 24 og 4c Gurreby By, Gurreby
EJENDOMMENS BELIGGENHED	Græshavevej 30A 4920 Søllested
EJER IFLG. TINGBOGEN	
EJER IFLG. OIS	
EJERS ADRESSE	Øster Skovbyvej 24, 4983 Dannemare
KOMMUNE	Lolland
EKSPPROPRIATIONSPLAN NR.	200-12, 200-13A

## EKSPPROPRIATIONENS OMFANG

PERMANENTE INDGREB

Ejendommen pålægges servitut om 132 kV kabelanlæg, jf. anmærkning A

Samlet længde kabelanlæg	442 m
Heraf underboring med en anlægsbredde på 3 m	85 m
Servitutareal	3.603 m <sup>2</sup>

På ejendommen opstilles markeringspæl ved jernbane, vej eller vandløb

Placering af markeringspæl i dyrkningsfri bræmme	1 stk.
--	--------

MIDLERTIDIGE INDGREB

Ejendommen pålægges bestemmelse om midlertidigt arbejdsareal, jf. anmærkning B.

Midlertidigt arbejdsareal	13.513 m <sup>2</sup>
Heraf privat fællesvej	170 m <sup>2</sup>
Midlertidigt arbejdsareal til udpumpning af vand	29.890 m <sup>2</sup>
Midlertidigt arbejdsareal til kørevej	910 m <sup>2</sup>

## BEMÆRKNINGER

## Lb.nr. 14

## EJENDOMSOPLYSNINGER

MATR.NR.	3e Ø. Skovby By, Græshave
EJENDOMMENS BELIGGENHED	Øster Skovbyvej 22 4983 Dannemare
EJER IFLG. TINGBOGEN	
EJER IFLG. OIS	
EJERS ADRESSE	Abedvej 32, 4920 Søllested
KOMMUNE	Lolland
EKSPPROPRIATIONSPLAN NR.	200-12

## EKSPROPRIATIONENS OMFANG

PERMANENTE INDGREB

Ejendommen pålægges servitut om 132 kV kabelanlæg, jf. anmærkning A

Samlet længde kabelanlæg	60 m
Heraf underboring med en anlægsbredde på 3 m	60 m
Servitutareal	759 m <sup>2</sup>

På ejendommen opstilles markeringspæl ved jernbane, vej eller vandløb

Placering af markeringspæl i dyrkningsfri bræmme	1 stk.
--	--------

MIDLERTIDIGE INDGREB

Ejendommen pålægges bestemmelse om midlertidigt arbejdsareal, jf. anmærkning B.

Midlertidigt arbejdsareal	1.820 m <sup>2</sup>
Heraf privat fællesvej	0 m <sup>2</sup>
Midlertidigt arbejdsareal til udpumpning af vand	1.361 m <sup>2</sup>
Midlertidigt arbejdsareal til kørevej	0 m <sup>2</sup>

## BEMÆRKNINGER

## Lb.nr. 15

**EJENDOMSOPLYSNINGER**

MATR.NR.	5p, 5a og 12b Græshave By, Græshave
EJENDOMMENS BELIGGENHED	Skodsebøllevvej 57 4983 Dannemare
EJER IFLG. TINGBOGEN	
EJER IFLG. OIS	
EJERS ADRESSE	Bådegaardsvej 18, 4983 Dannemare
KOMMUNE	Lolland
EKSPROPRIATIONSPLAN NR.	200-12

**EKSPROPRIATIONENS OMFANG**PERMANENTE INDGREB

Ejendommen pålægges servitut om 132 kV kabelanlæg, jf. anmærkning A

Samlet længde kabelanlæg	519 m
Heraf underboring med en anlægsbredde på 3 m	60 m
Servitutareal	3.988 m <sup>2</sup>

På ejendommen opstilles markeringspæl ved jernbane, vej eller vandløb

Placering af markeringspæl i dyrkningsfri bræmme	1 stk.
--	--------

MIDLERTIDIGE INDGREB

Ejendommen pålægges bestemmelse om midlertidigt arbejdsareal, jf. anmærkning B.

Midlertidigt arbejdsareal	13.345 m <sup>2</sup>
Heraf privat fællesvej	0 m <sup>2</sup>
Midlertidigt arbejdsareal til udpumpning af vand	37.860 m <sup>2</sup>
Midlertidigt arbejdsareal til kørevej	0 m <sup>2</sup>

**BEMÆRKNINGER**

## Lb.nr. 16

## EJENDOMSOPLYSNINGER

MATR.NR.	2g og 1a Øllingsøgård Hgd., Græshave 4c og 3b Græshave By, Græshave
EJENDOMMENS BELIGGENHED	Græshavevej 33 4920 Søllested
EJER IFLG. TINGBOGEN	
EJER IFLG. OIS	
EJERS ADRESSE	Græshavevej 33, 4920 Søllested
KOMMUNE	Lolland
EKSPROPRIATIONSPLAN NR.	200-12

## EKSPROPRIATIONENS OMFANG

PERMANENTE INDGREB

Ejendommen pålægges servitut om 132 kV kabelanlæg, jf. anmærkning A

Samlet længde kabelanlæg	1.352 m
Heraf underboring med en anlægsbredde på 3 m	185 m
Servitutareal	10.628 m <sup>2</sup>

På ejendommen opstilles markeringspæl ved jernbane, vej eller vandløb

Placering af markeringspæl i dyrkningsfri bræmme	1 stk.
--	--------

På ejendommen opstilles fiberbrønd/linkboksbrønd

Placering af linkboksbrønd i vejrabat	1 stk.
---------------------------------------	--------

MIDLERTIDIGE INDGREB

Ejendommen pålægges bestemmelse om midlertidigt arbejdsareal, jf. anmærkning B.

Midlertidigt arbejdsareal	40.000 m <sup>2</sup>
Heraf privat fællesvej	0 m <sup>2</sup>
Midlertidigt arbejdsareal til udpumpning af vand	54.110 m <sup>2</sup>
Midlertidigt arbejdsareal til kørevej	405 m <sup>2</sup>

BEMÆRKNINGER

## Lb.nr. 17

**EJENDOMSOPLYSNINGER**

MATR.NR.	10a og 1 Bådesgård Hgd., Græshave
EJENDOMMENS BELIGGENHED	Bådesgaardsvej 18 4983 Dannemare
EJER IFLG. TINGBOGEN	
EJER IFLG. OIS	
EJERS ADRESSE	Bådegaardsvej 18, 4983 Dannemare
KOMMUNE	Lolland
EKSPROPRIATIONSPLAN NR.	200-11

**EKSPROPRIATIONENS OMFANG**PERMANENTE INDGREB

Ejendommen pålægges servitut om 132 kV kabelanlæg, jf. anmærkning A

Samlet længde kabelanlæg	1.784 m
Heraf underboring med en anlægsbredde på 3 m	265 m
Servitutareal	13.664 m <sup>2</sup>

På ejendommen opstilles markeringspæl ved jernbane, vej eller vandløb

Placering af markeringspæl i dyrkningsfri bræmme	2 stk.
--	--------

MIDLERTIDIGE INDGREB

Ejendommen pålægges bestemmelse om midlertidigt arbejdsareal, jf. anmærkning B.

Midlertidigt arbejdsareal	53.425 m <sup>2</sup>
Heraf privat fællesvej	380 m <sup>2</sup>
Midlertidigt arbejdsareal til udpumpning af vand	65.815 m <sup>2</sup>
Midlertidigt arbejdsareal til kørevej	450 m <sup>2</sup>

**BEMÆRKNINGER**

## Lb.nr. 18

**EJENDOMSOPLYSNINGER**

MATR.NR.	19a og 19b Gloslunde By, Gloslunde
EJENDOMMENS BELIGGENHED	Stenvadsvej 27 4983 Dannemare
EJER IFLG. TINGBOGEN	
EJER IFLG. OIS	
EJERS ADRESSE	Stenvadsvej 27, 4983 Dannemare
KOMMUNE	Lolland
EKSPPROPRIATIONSPLAN NR.	200-10A, 200-11

**EKSPPROPRIATIONENS OMFANG**PERMANENTE INDGREB

Ejendommen pålægges servitut om 132 kV kabelanlæg, jf. anmærkning A

Samlet længde kabelanlæg	697 m
Heraf underboring med en anlægsbredde på 3 m	90 m
Servitutareal	5.428 m <sup>2</sup>

MIDLERTIDIGE INDGREB

Ejendommen pålægges bestemmelse om midlertidigt arbejdsareal, jf. anmærkning B.

Midlertidigt arbejdsareal	24.565 m <sup>2</sup>
Heraf privat fællesvej	0 m <sup>2</sup>
Midlertidigt arbejdsareal til udpumpning af vand	33.909 m <sup>2</sup>
Midlertidigt arbejdsareal til kørevej	0 m <sup>2</sup>

**BEMÆRKNINGER**



## Lb.nr. 19A

## EJENDOMSOPLYSNINGER

MATR.NR.	5b Gloslunde By, Gloslunde
EJENDOMMENS BELIGGENHED	Hobyvej 1 4983 Dannemare
EJER IFLG. TINGBOGEN	
EJER IFLG. OIS	
EJERS ADRESSE	Almindevej 32, 4920 Søllested
KOMMUNE	Lolland
EKSPPROPRIATIONSPLAN NR.	200-10A

## EKSPPROPRIATIONENS OMFANG

PERMANENTE INDGREB

Ejendommen pålægges servitut om 132 kV kabelanlæg, jf. anmærkning A

Samlet længde kabelanlæg	744 m
Heraf underboring med en anlægsbredde på 3 m	60 m
Servitutareal	5.467 m <sup>2</sup>

På ejendommen opstilles markeringspæl ved jernbane, vej eller vandløb

Placering af markeringspæl i dyrkningsfri bræmme	1 stk.
--	--------

MIDLERTIDIGE INDGREB

Ejendommen pålægges bestemmelse om midlertidigt arbejdsareal, jf. anmærkning B.

Midlertidigt arbejdsareal	16.685 m <sup>2</sup>
Heraf privat fællesvej	0 m <sup>2</sup>
Midlertidigt arbejdsareal til udpumpning af vand	12.890 m <sup>2</sup>
Midlertidigt arbejdsareal til kørevej	0 m <sup>2</sup>

## BEMÆRKNINGER

## Lb.nr. 20

## EJENDOMSOPLYSNINGER

MATR.NR.	7a Alminde By, Landet
EJENDOMMENS BELIGGENHED	Almindevej 37 4920 Søllested
EJER IFLG. TINGBOGEN	
EJER IFLG. OIS	
EJERS ADRESSE	Toftøjevej 25A, 2720 Vanløse
KOMMUNE	Lolland
EKSPPROPRIATIONSPLAN NR.	200-10A, 200-10B

## EKSPPROPRIATIONENS OMFANG

PERMANENTE INDGREB

Ejendommen pålægges servitut om 132 kV kabelanlæg, jf. anmærkning A

Samlet længde kabelanlæg	681 m
Heraf underboring med en anlægsbredde på 3 m	80 m
Servitutareal	5.235 m <sup>2</sup>

På ejendommen opstilles markeringspæl ved jernbane, vej eller vandløb

Placering af markeringspæl i dyrkningsfri bræmme	2 stk.
--	--------

MIDLERTIDIGE INDGREB

Ejendommen pålægges bestemmelse om midlertidigt arbejdsareal, jf. anmærkning B.

Midlertidigt arbejdsareal	25.980 m <sup>2</sup>
Heraf privat fællesvej	365 m <sup>2</sup>
Midlertidigt arbejdsareal til udpumpning af vand	23.230 m <sup>2</sup>
Midlertidigt arbejdsareal til kørevej	1.860 m <sup>2</sup>

## BEMÆRKNINGER

## Lb.nr. 21

## EJENDOMSOPLYSNINGER

MATR.NR.	5a Hoby By, Gloslunde
EJENDOMMENS BELIGGENHED	Hobyvej 29 4983 Dannemare
EJER IFLG. TINGBOGEN	
EJER IFLG. OIS	
EJERS ADRESSE	Toftøjevej 25A, 2720 Vanløse
KOMMUNE	Lolland
EKSPROPRIATIONSPLAN NR.	200-9A

## EKSPROPRIATIONENS OMFANG

PERMANENTE INDGREB

Ejendommen pålægges servitut om 132 kV kabelanlæg, jf. anmærkning A

Samlet længde kabelanlæg	537 m
Heraf underboring med en anlægsbredde på 3 m	55 m
Servitutareal	4.095 m <sup>2</sup>

På ejendommen opstilles markeringspæl ved jernbane, vej eller vandløb

Placering af markeringspæl i dyrkningsfri bræmme	1 stk.
--	--------

MIDLERTIDIGE INDGREB

Ejendommen pålægges bestemmelse om midlertidigt arbejdsareal, jf. anmærkning B.

Midlertidigt arbejdsareal	13.780 m <sup>2</sup>
Heraf privat fællesvej	0 m <sup>2</sup>
Midlertidigt arbejdsareal til udpumpning af vand	21.890 m <sup>2</sup>
Midlertidigt arbejdsareal til kørevej	0 m <sup>2</sup>

## BEMÆRKNINGER

## Lb.nr. 22

## EJENDOMSOPLYSNINGER

MATR.NR.	6f og 6a Hoby By, Gloslunde, 15 Rødby Fjord, Gloslunde
EJENDOMMENS BELIGGENHED	Hobyvej 33 4983 Dannemare
EJER IFLG. TINGBOGEN	
EJER IFLG. OIS	
EJERS ADRESSE	Toftøjevej 25A, 2720 Vanløse
KOMMUNE	Lolland
EKSPROPRIATIONSPLAN NR.	200-9A

## EKSPROPRIATIONENS OMFANG

PERMANENTE INDGREB

Ejendommen pålægges servitut om 132 kV kabelanlæg, jf. anmærkning A

Samlet længde kabelanlæg	238 m
Heraf underboring med en anlægsbredde på 3 m	0 m
Servitutareal	1.669 m <sup>2</sup>

MIDLERTIDIGE INDGREB

Ejendommen pålægges bestemmelse om midlertidigt arbejdsareal, jf. anmærkning B.

Midlertidigt arbejdsareal	7.275 m <sup>2</sup>
Heraf privat fællesvej	150 m <sup>2</sup>
Midlertidigt arbejdsareal til udpumpning af vand	16.810 m <sup>2</sup>
Midlertidigt arbejdsareal til kørevej	0 m <sup>2</sup>

## BEMÆRKNINGER

## Lb.nr. 23

## EJENDOMSOPLYSNINGER

MATR.NR.	6n Hoby By, Gloslunde
EJENDOMMENS BELIGGENHED	Hobyvej 37 4983 Dannemare
EJER IFLG. TINGBOGEN	
EJER IFLG. OIS	
EJERS ADRESSE	Toftøjevej 25A, 2720 Vanløse
KOMMUNE	Lolland
EKSPPROPRIATIONSPLAN NR.	200-9A, 200-9B

## EKSPPROPRIATIONENS OMFANG

PERMANENTE INDGREB

Ejendommen pålægges servitut om 132 kV kabelanlæg, jf. anmærkning A

Samlet længde kabelanlæg	297 m
Heraf underboring med en anlægsbredde på 3 m	0 m
Servitutareal	2.080 m <sup>2</sup>

MIDLERTIDIGE INDGREB

Ejendommen pålægges bestemmelse om midlertidigt arbejdsareal, jf. anmærkning B.

Midlertidigt arbejdsareal	8.415 m <sup>2</sup>
Heraf privat fællesvej	30 m <sup>2</sup>
Midlertidigt arbejdsareal til udpumpning af vand	6.680 m <sup>2</sup>
Midlertidigt arbejdsareal til kørevej	2.450 m <sup>2</sup>

## BEMÆRKNINGER

## Lb.nr. 24

## EJENDOMSOPLYSNINGER

MATR.NR.	56 Rødby Fjord, Vejleby, 3o Hoby By, Gloslunde, 53 Rødby Fjord, Gloslunde
EJENDOMMENS BELIGGENHED	Hobyvej 39B 4983 Dannemare
EJER IFLG. TINGBOGEN	
EJER IFLG. OIS	
EJERS ADRESSE	Hobyvej 43, 4983 Dannemare
KOMMUNE	Lolland
EKSPPROPRIATIONSPLAN NR.	200-8, 200-9A

## EKSPPROPRIATIONENS OMFANG

PERMANENTE INDGREB

Ejendommen pålægges servitut om 132 kV kabelanlæg, jf. anmærkning A

Samlet længde kabelanlæg	964 m
Heraf underboring med en anlægsbredde på 3 m	135 m
Servitutareal	7.636 m <sup>2</sup>

På ejendommen opstilles markeringspæl ved jernbane, vej eller vandløb

Placering af markeringspæl i dyrkningsfri bræmme	1 stk.
--	--------

På ejendommen opstilles fiberbrønd/linkboksbrønd

Placering af linkboksbrønd i dyrkningsgrænse	1 stk.
--	--------

MIDLERTIDIGE INDGREB

Ejendommen pålægges bestemmelse om midlertidigt arbejdsareal, jf. anmærkning B.

Midlertidigt arbejdsareal	28.270 m <sup>2</sup>
Heraf privat fællesvej	0 m <sup>2</sup>
Midlertidigt arbejdsareal til udpumpning af vand	37.470 m <sup>2</sup>
Midlertidigt arbejdsareal til kørevej	560 m <sup>2</sup>

BEMÆRKNINGER

## Lb.nr. 25

**EJENDOMSOPLYSNINGER**

MATR.NR.	9m, 9e, 10f og 4d Hoby By, Gloslunde
EJENDOMMENS BELIGGENHED	Hobyvej 43 4983 Dannemare
EJER IFLG. TINGBOGEN	
EJER IFLG. OIS	
EJERS ADRESSE	Hobyvej 43, 4983 Dannemare
KOMMUNE	Lolland
EKSPPROPRIATIONSPLAN NR.	200-8, 200-9A

**EKSPPROPRIATIONENS OMFANG**PERMANENTE INDGREB

Ejendommen pålægges servitut om 132 kV kabelanlæg, jf. anmærkning A

Samlet længde kabelanlæg	884 m
Heraf underboring med en anlægsbredde på 3 m	25 m
Servitutareal	6.360 m <sup>2</sup>

MIDLERTIDIGE INDGREB

Ejendommen pålægges bestemmelse om midlertidigt arbejdsareal, jf. anmærkning B.

Midlertidigt arbejdsareal	22.290 m <sup>2</sup>
Heraf privat fællesvej	0 m <sup>2</sup>
Midlertidigt arbejdsareal til udpumpning af vand	71.830 m <sup>2</sup>
Midlertidigt arbejdsareal til kørevej	0 m <sup>2</sup>

**BEMÆRKNINGER**

## Lb.nr. 26

**EJENDOMSOPLYSNINGER**

MATR.NR.	11b, 10e og 8b Hoby By, Gloslunde
EJENDOMMENS BELIGGENHED	Hobyvej 47 4983 Dannemare
EJER IFLG. TINGBOGEN	
EJER IFLG. OIS	
EJERS ADRESSE	Hobyvej 43, 4983 Dannemare
KOMMUNE	Lolland
EKSpropriationsplan nr.	200-9A

**EKSpropriATIONENS OMFANG**PERMANENTE INDGREB

Ejendommen pålægges servitut om 132 kV kabelanlæg, jf. anmærkning A

Samlet længde kabelanlæg	124 m
Heraf underboring med en anlægsbredde på 3 m	0 m
Servitutareal	870 m <sup>2</sup>

MIDLERTIDIGE INDGREB

Ejendommen pålægges bestemmelse om midlertidigt arbejdsareal, jf. anmærkning B.

Midlertidigt arbejdsareal	3.110 m <sup>2</sup>
Heraf privat fællesvej	0 m <sup>2</sup>
Midlertidigt arbejdsareal til udpumpning af vand	4.375 m <sup>2</sup>
Midlertidigt arbejdsareal til kørevej	0 m <sup>2</sup>

**BEMÆRKNINGER**



## Lb.nr. 27

### EJENDOMSOPLYSNINGER

MATR.NR.	1f Rødby Fjord, Gloslunde
EJENDOMMENS BELIGGENHED	Kramnitsevej 21E 4970 Rødby
EJER IFLG. TINGBOGEN	
EJER IFLG. OIS	
EJERS ADRESSE	Kramnitsevej 21D, 4970 Rødby CVR nr. 6464 8810
KOMMUNE	Lolland
EKSPROPRIATIONSPLAN NR.	200-8

### EKSPROPRIATIONENS OMFANG

#### PERMANENTE INDGREB

Ejendommen pålægges servitut om 132 kV kabelanlæg, jf. anmærkning A

Samlet længde kabelanlæg	15 m
Heraf underboring med en anlægsbredde på 3 m	15 m
Servitutareal	200m <sup>2</sup>

#### MIDLERTIDIGE INDGREB

Ejendommen pålægges bestemmelse om midlertidigt arbejdsareal, jf. anmærkning B.

Midlertidigt arbejdsareal	455 m <sup>2</sup>
Heraf privat fællesvej	0 m <sup>2</sup>
Midlertidigt arbejdsareal til udpumpning af vand	15 m <sup>2</sup>
Midlertidigt arbejdsareal til kørevej	0 m <sup>2</sup>

### BEMÆRKNINGER

## Lb.nr. 29

## EJENDOMSOPLYSNINGER

MATR.NR.	1a, Rødby Fjord, Vejleby
EJENDOMMENS BELIGGENHED	Mindestensvej 4970 Rødby
EJER IFLG. TINGBOGEN	
EJER IFLG. OIS	
EJERS ADRESSE	Kramnitsevej 21D, 4970 Rødby CVR nr. 6464 8810
KOMMUNE	Lolland
EKSPROPRIATIONSPLAN NR.	200-8

## EKSPROPRIATIONENS OMFANG

PERMANENTE INDGREB

Ejendommen pålægges servitut om 132 kV kabelanlæg, jf. anmærkning A

Samlet længde kabelanlæg	15 m
Heraf underboring med en anlægsbredde på 3 m	15 m
Servitutareal	177 m <sup>2</sup>

MIDLERTIDIGE INDGREB

Ejendommen pålægges bestemmelse om midlertidigt arbejdsareal, jf. anmærkning B.

Midlertidigt arbejdsareal	400 m <sup>2</sup>
Heraf privat fællesvej	0 m <sup>2</sup>
Midlertidigt arbejdsareal til udpumpning af vand	5 m <sup>2</sup>
Midlertidigt arbejdsareal til kørevej	0 m <sup>2</sup>

## BEMÆRKNINGER

## Lb.nr. 32

## EJENDOMSOPLYSNINGER

MATR.NR.	1a og 1b Rødby Fjord, Tirsted
EJENDOMMENS BELIGGENHED	Langelinie m.fl.
EJER IFLG. TINGBOGEN	
EJER IFLG. OIS	
EJERS ADRESSE	Kramnitsevej 21D, 4970 Rødby CVR nr. 6464 8810
KOMMUNE	Lolland
EKSPPROPRIATIONSPLAN NR.	200-5, 200-6, 200-7A, 200-8

## EKSPPROPRIATIONENS OMFANG

PERMANENTE INDGREB

Ejendommen pålægges servitut om 132 kV kabelanlæg, jf. anmærkning A

Samlet længde kabelanlæg	116 m
Heraf underboring med en anlægsbredde på 3 m	100 m
Servitutareal	1.433 m <sup>2</sup>

På ejendommen opstilles markeringspæl ved jernbane, vej eller vandløb

Placering af markeringspæl i vejrabat	6 stk.
---------------------------------------	--------

MIDLERTIDIGE INDGREB

Ejendommen pålægges bestemmelse om midlertidigt arbejdsareal, jf. anmærkning B.

Midlertidigt arbejdsareal	3.760 m <sup>2</sup>
Heraf privat fællesvej	0 m <sup>2</sup>
Midlertidigt arbejdsareal til udpumpning af vand	785 m <sup>2</sup>
Midlertidigt arbejdsareal til kørevej	0 m <sup>2</sup>

## BEMÆRKNINGER

## Lb.nr. 36

**EJENDOMSOPLYSNINGER**

MATR.NR.	54b Rødby Fjord, Tirsted
EJENDOMMENS BELIGGENHED	Langs Vejlevej 2B 4970 Rødby
EJER IFLG. TINGBOGEN	
EJER IFLG. OIS	
EJERS ADRESSE	Langs Vejlevej 9, 4970 Rødby
KOMMUNE	Lolland
EKSPPROPRIATIONSPLAN NR.	200-6

**EKSPPROPRIATIONENS OMFANG**PERMANENTE INDGREB

Ejendommen pålægges servitut om 132 kV kabelanlæg, jf. anmærkning A

Samlet længde kabelanlæg	46 m
Heraf underboring med en anlægsbredde på 3 m	0 m
Servitutareal	324 m <sup>2</sup>

MIDLERTIDIGE INDGREB

Ejendommen pålægges bestemmelse om midlertidigt arbejdsareal, jf. anmærkning B.

Midlertidigt arbejdsareal	1.160 m <sup>2</sup>
Heraf privat fællesvej	0 m <sup>2</sup>
Midlertidigt arbejdsareal til udpumpning af vand	2.085 m <sup>2</sup>
Midlertidigt arbejdsareal til kørevej	0 m <sup>2</sup>

**BEMÆRKNINGER**

## Lb.nr. 37

**EJENDOMSOPLYSNINGER**

MATR.NR.	54d Rødby Fjord, Tirsted
EJENDOMMENS BELIGGENHED	Langs Vejlevej 2B 4970 Rødby
EJER IFLG. TINGBOGEN	
EJER IFLG. OIS	
EJERS ADRESSE	Langs Vejlevej 9, 4970 Rødby
KOMMUNE	Lolland
EKSPPROPRIATIONSPLAN NR.	200-6

**EKSPPROPRIATIONENS OMFANG**PERMANENTE INDGREB

Ejendommen pålægges servitut om 132 kV kabelanlæg, jf. anmærkning A

Samlet længde kabelanlæg	21 m
Heraf underboring med en anlægsbredde på 3 m	0 m
Servitutareal	145 m <sup>2</sup>

MIDLERTIDIGE INDGREB

Ejendommen pålægges bestemmelse om midlertidigt arbejdsareal, jf. anmærkning B.

Midlertidigt arbejdsareal	520 m <sup>2</sup>
Heraf privat fællesvej	0 m <sup>2</sup>
Midlertidigt arbejdsareal til udpumpning af vand	900 m <sup>2</sup>
Midlertidigt arbejdsareal til kørevej	0 m <sup>2</sup>

**BEMÆRKNINGER**

## Lb.nr. 38

## EJENDOMSOPLYSNINGER

MATR.NR.	11, 12, 5a, 3, 2e, 10, 4b, 4a, 8, 2d, 9, 13 og 2a Lang, Tirsted 14, 15 og 16 Langø, Rødby Jorder
EJENDOMMENS BELIGGENHED	Langs Vejlevej 9, 4970 Rødby
EJER IFLG. TINGBOGEN	
EJER IFLG. OIS	
EJERS ADRESSE	Langs Vejlevej 9, 4970 Rødby
KOMMUNE	Lolland
EKSPPROPRIATIONSPLAN NR.	200-5, 200-6

## EKSPROPRIATIONENS OMFANG

PERMANENTE INDGREB

Ejendommen pålægges servitut om 132 kV kabelanlæg, jf. anmærkning A

Samlet længde kabelanlæg	1.928 m
Heraf underboring med en anlægsbredde på 3 m	115 m
Servitutareal	14.176 m <sup>2</sup>

MIDLERTIDIGE INDGREB

Ejendommen pålægges bestemmelse om midlertidigt arbejdsareal, jf. anmærkning B.

Midlertidigt arbejdsareal	57.075 m <sup>2</sup>
Heraf privat fællesvej	1.030 m <sup>2</sup>
Midlertidigt arbejdsareal til udpumpning af vand	80.645 m <sup>2</sup>
Midlertidigt arbejdsareal til kørevej	330 m <sup>2</sup>

## BEMÆRKNINGER

## Lb.nr. 39

## EJENDOMSOPLYSNINGER

MATR.NR.	1a og 1c Rødby Fjord, Rødby Jorder
EJENDOMMENS BELIGGENHED	Klokkeholmsvej 4970 Rødby
EJER IFLG. TINGBOGEN	
EJER IFLG. OIS	
EJERS ADRESSE	Kramnitsevej 21D, 4970 Rødby CVR nr. 6464 8810
KOMMUNE	Lolland
EKSPROPRIATIONSPLAN NR.	200-5

## EKSPROPRIATIONENS OMFANG

PERMANENTE INDGREB

Ejendommen pålægges servitut om 132 kV kabelanlæg, jf. anmærkning A

Samlet længde kabelanlæg	28 m
Heraf underboring med en anlægsbredde på 3 m	15 m
Servitutareal	263 m <sup>2</sup>

MIDLERTIDIGE INDGREB

Ejendommen pålægges bestemmelse om midlertidigt arbejdsareal, jf. anmærkning B.

Midlertidigt arbejdsareal	595 m <sup>2</sup>
Heraf privat fællesvej	0 m <sup>2</sup>
Midlertidigt arbejdsareal til udpumpning af vand	70 m <sup>2</sup>
Midlertidigt arbejdsareal til kørevej	45 m <sup>2</sup>

## BEMÆRKNINGER

## Lb.nr. 50

**EJENDOMSOPLYSNINGER**

MATR.NR.	4d, 4c, 1o Nebbelunde By, Nebbelunde
EJENDOMMENS BELIGGENHED	Nødholmvej 2 4970 Rødby
EJER IFLG. TINGBOGEN	
EJER IFLG. OIS	
EJERS ADRESSE	Nødholmsvej 2, 4970 Rødby
KOMMUNE	Lolland
EKSPPROPRIATIONSPLAN NR.	200-3, 200-4

**EKSPPROPRIATIONENS OMFANG**PERMANENTE INDGREB

Ejendommen pålægges servitut om 132 kV kabelanlæg, jf. anmærkning A

Samlet længde kabelanlæg	698 m
Heraf underboring med en anlægsbredde på 3 m	115 m
Servitutareal	5.596 m <sup>2</sup>

MIDLERTIDIGE INDGREB

Ejendommen pålægges bestemmelse om midlertidigt arbejdsareal, jf. anmærkning B.

Midlertidigt arbejdsareal	23.295 m <sup>2</sup>
Heraf privat fællesvej	0 m <sup>2</sup>
Midlertidigt arbejdsareal til udpumpning af vand	17.015 m <sup>2</sup>
Midlertidigt arbejdsareal til kørevej	215 m <sup>2</sup>

**BEMÆRKNINGER**



## Lb.nr. 51

## EJENDOMSOPLYSNINGER

MATR.NR.	18a Nebbelunde By, Nebbelunde
EJENDOMMENS BELIGGENHED	Øvej 1 4970 Rødby
EJER IFLG. TINGBOGEN	
EJER IFLG. OIS	
EJERS ADRESSE	Nødholmsvej 2, 4970 Rødby
KOMMUNE	Lolland
EKSPPROPRIATIONSPLAN NR.	200-4

## EKSPPROPRIATIONENS OMFANG

PERMANENTE INDGREB

Ejendommen pålægges servitut om 132 kV kabelanlæg, jf. anmærkning A

Samlet længde kabelanlæg	169 m
Heraf underboring med en anlægsbredde på 3 m	35 m
Servitutareal	1.383 m <sup>2</sup>

På ejendommen opstilles markeringspæl ved jernbane, vej eller vandløb

Placering af markeringspæl i dyrkningsfri bræmme	1 stk.
--	--------

MIDLERTIDIGE INDGREB

Ejendommen pålægges bestemmelse om midlertidigt arbejdsareal, jf. anmærkning B.

Midlertidigt arbejdsareal	5.835 m <sup>2</sup>
Heraf privat fællesvej	0 m <sup>2</sup>
Midlertidigt arbejdsareal til udpumpning af vand	3.625 m <sup>2</sup>
Midlertidigt arbejdsareal til kørevej	0 m <sup>2</sup>

## BEMÆRKNINGER

## Lb.nr. 53

## EJENDOMSOPLYSNINGER

MATR.NR.	115c og 202 Rødby Markjorder
EJENDOMMENS BELIGGENHED	Vestre Allé 1D 4970 Rødby
EJER IFLG. TINGBOGEN	
EJER IFLG. OIS	
EJERS ADRESSE	Nødholmsvej 2, 4970 Rødby
KOMMUNE	Lolland
EKSPPROPRIATIONSPLAN NR.	200-2

## EKSPPROPRIATIONENS OMFANG

PERMANENTE INDGREB

Ejendommen pålægges servitut om 132 kV kabelanlæg, jf. anmærkning A

Samlet længde kabelanlæg	200 m
Heraf underboring med en anlægsbredde på 3 m	50 m
Servitutareal	2.732 m <sup>2</sup>

På ejendommen opstilles markeringspæl ved jernbane, vej eller vandløb

Placering af markeringspæl	0 stk.
----------------------------	--------

På ejendommen opstilles fiberbrønd/linkboksbrønd

Placering af fiberbrønd i vejrabat	2 stk.
------------------------------------	--------

MIDLERTIDIGE INDGREB

Ejendommen pålægges bestemmelse om midlertidigt arbejdsareal, jf. anmærkning B.

Midlertidigt arbejdsareal	4.840 m <sup>2</sup>
Heraf privat fællesvej	0 m <sup>2</sup>
Midlertidigt arbejdsareal til udpumpning af vand	6.195 m <sup>2</sup>
Midlertidigt arbejdsareal til kørevej	0 m <sup>2</sup>

## BEMÆRKNINGER

## Lb.nr. 55

## EJENDOMSOPLYSNINGER

MATR.NR.	116b og 119a Rødby Markjorder
EJENDOMMENS BELIGGENHED	3. Tværvej 4 4970 Rødby
EJER IFLG. TINGBOGEN	
EJER IFLG. OIS	
EJERS ADRESSE	3. Tværvej 4, 4970 Rødby
KOMMUNE	Lolland
EKSPPROPRIATIONSPLAN NR.	200-2, 200-3

## EKSPPROPRIATIONENS OMFANG

PERMANENTE INDGREB

Ejendommen pålægges servitut om 132 kV kabelanlæg, jf. anmærkning A

Samlet længde kabelanlæg	600 m
Heraf underboring med en anlægsbredde på 3 m	115 m
Servitutareal	5.419 m <sup>2</sup>

På ejendommen opstilles markeringspæl ved jernbane, vej eller vandløb

Placering af markeringspæl i dyrkningsfri bræmme	2 stk.
--	--------

På ejendommen opstilles fiberbrønd/linkboksbrønd

Placering af fiberbrønd/linkboksbrønd	0 stk.
---------------------------------------	--------

MIDLERTIDIGE INDGREB

Ejendommen pålægges bestemmelse om midlertidigt arbejdsareal, jf. anmærkning B.

Midlertidigt arbejdsareal	18.120 m <sup>2</sup>
Heraf privat fællesvej	0 m <sup>2</sup>
Midlertidigt arbejdsareal til udpumpning af vand	0 m <sup>2</sup>
Midlertidigt arbejdsareal til kørevej	990 m <sup>2</sup>

## BEMÆRKNINGER

## Lb.nr. 58

## EJENDOMSOPLYSNINGER

MATR.NR.	112b Rødby Markjorder
EJENDOMMENS BELIGGENHED	Strandholmsvej 2 4970 Rødby
EJER IFLG. TINGBOGEN	
EJER IFLG. OIS	
EJERS ADRESSE	Hobyvej 43, 4983 Dannemare
KOMMUNE	Lolland
EKSPPROPRIATIONSPLAN NR.	200-2

## EKSPPROPRIATIONENS OMFANG

PERMANENTE INDGREB

Ejendommen pålægges servitut om 132 kV kabelanlæg, jf. anmærkning A

Samlet længde kabelanlæg	1.093 m
Heraf underboring med en anlægsbredde på 3 m	200 m
Servitutareal	9.936 m <sup>2</sup>

MIDLERTIDIGE INDGREB

Ejendommen pålægges bestemmelse om midlertidigt arbejdsareal, jf. anmærkning B.

Midlertidigt arbejdsareal	29.220 m <sup>2</sup>
Heraf privat fællesvej	465 m <sup>2</sup>
Midlertidigt arbejdsareal til udpumpning af vand	16.290 m <sup>2</sup>
Midlertidigt arbejdsareal til kørevej	0 m <sup>2</sup>

## BEMÆRKNINGER

## Anmærkning A: Servitut om 132 kV kabelanlæg

Kabel: 132kV, HK 13004 – Vestlolland-Gloslunde - HK 13005 – Femern-Rødby - HK 13034 – Gloslunde-Femern

Formålet med nærværende servitut er at sikre person- og forsyningsikkerheden, herunder beskyttelse af jordkabelanlægget med tilbehør til brug ved fremføring af elektricitet og kommunikation (herefter benævnt "Jordkabelanlægget").

### Rettigheder og forpligtelser

Følgende bestemmelser skal være gældende inden for et i alt 7 meter bredt bælte omkring Jordkabelanlægget (herefter benævnt "Servitutarealet"). Servitutarealet kan ved underboringer under jernbaner og større veje og naturområder m.v., samt ved Jordkabelanlæggets indføring på et stationsområde, være bredere end den angivne standardbredde. Der henvises til tinglysningsridset, som viser placeringen af Servitutarealet på Ejendommen.

**Ejer og efterfølgende ejere** har følgende rettigheder og forpligtelser i henhold til denne servitut:

1. Ejer skal til enhver tid tåle, at Selskabet har ret til at efterse, vedligeholde og udskifte Jordkabelanlægget med tilbehør, samt at Selskabet har ret til at sikre, at overjordiske installationer står frit og upåvirket af omgivelserne.
2. Ejer forpligter sig til at respektere de begrænsninger i brugen af arealet over og omkring Jordkabelanlægget, som lovgivningen til enhver tid foreskriver.
3. Servitutarealet kan altid udnyttes til dyrkning af afgrøder uden dybdegående rødder, herunder behandling med normale markredskaber (ang. grubning m.v. se under pkt. 4).
4. Grubning, dræning, udgravning, boring eller lignende inden for Servitutarealet skal anmeldes til Selskabet senest otte dage før påbegyndelsen. Selskabet foretager herefter for egen regning påvisning, eller – om nødvendigt – frilægning af Jordkabelanlægget.
5. I Servitutarealet må der kun under særlige omstændigheder og efter indhentet tilladelse fra Selskabet opføres bygninger, etableres vej eller foretages terrænændringer.
6. Ved skovrejsning eller anden beplantning i Servitutarealet skal Ejer kontakte Selskabet med henblik på at aftale nærmere vilkår for etableringen af beplantningen. Der må ikke plantes buske, træer mv., med dybdegående rødder. Liste over tilladte buske og træer udleveres af Selskabet.
7. Ved fremtidige dræningsarbejder på Ejendommen er Selskabet forpligtet til at afholde merudgifter forårsaget af Jordkabelanlæggets tilstedeværelse, såfremt Selskabet inddrages i den forudgående planlægning.

**Selskabet** har følgende rettigheder og forpligtelser:

8. Selskabet har ret til at efterse, vedligeholde og om fornødent at udskifte Jordkabelanlægget (eller dele heraf) og har pligt til at foretage vedligeholdelse eller fjernelse af Jordkabelanlægget, såfremt Jordkabelanlægget tages permanent ud af drift. Selskabet har endvidere pligt til, på opfordring fra Ejer, for egen regning at påvise Jordkabelanlæggets beliggenhed.

9. Efter eventuelt vedligeholdelses- og reparationsarbejde afleveres arealet over Jordkabelanlægget ryddet, planeret og enten pløjet, grubbet eller harvet efter nærmere aftale med Ejer.
10. Hvis der på noget tidspunkt efter Selskabets opfattelse opstår en risiko for, at træer eller buske på Servitutarealet kan beskadige Jordkabelanlægget, har Selskabet ret til for egen regning at fjerne sådan beplantning. Såfremt beplantningen er etableret, efter at anlægget er etableret, og uden forudgående anvisning fra Selskabet, ydes der ikke erstatning herfor.

#### **Erstatninger for servitut, tab og ulemper ved anlægsarbejder og fremtidigt vedligehold mv.**

For de rettigheder, som Selskabet har erhvervet ved denne servitut, har Selskabet ydet en engangserstatning. Denne erstatning er til fuld og endelig afregning for de restriktioner og ulemper, som Jordkabelanlægget påfører Ejendommen nu og i fremtiden.

Selskabet afregner herudover for skader, afgrødetab, strukturskader og eventuelle ulemper opstået i forbindelse med anlægsarbejdet.

Ved fremtidige drifts- og vedligeholdelsesarbejder på Ejendommen afregner Selskabet for skader, afgrødetab, strukturskader og andre driftsmæssige ulemper. Erstatning/afregning vil ske i henhold Landsaftale mellem SEGES (Landbrug & Fødevarer), Dansk Energi og Energinet eller – i mangel af Landsaftale – ved anden aftale. I mangel af enighed afgøres erstatningsspørgsmålet ved voldgift efter El-sikkerhedsloven.

#### **Fuld tilstedeværelsesret**

Med nærværende servitut stiftes fuld tilstedeværelsesret for Jordkabelanlægget. Det indebærer, at Jordkabelanlægget ikke er gæst på Ejendommen, og at det ikke er Selskabet, som skal afholde omkostningerne forbundet med ledningsarbejde på Jordkabelanlægget, herunder en omlægning, hvis ledningsarbejderne sker som følge af andres, herunder lodsejerens ændrede anvendelse af servitutarealet. Omkostningerne til en ledningsomlægning (eller en hvilken som helst anden ledningsrelateret omkostning) bæres således til enhver tid af den part, som har ønsket omlægningen. Gæsteprincippet er hermed fraveget.

#### **Påtaleretten**

Påtaleretten tilkommer Selskabet Energinet Eltransmission A/S, CVR nr. 39 31 48 78. Selskabet kan uden samtykke fra Ejer eller fremtidige ejere af Ejendommen overdrage Jordkabelanlægget, rettigheder og pligter efter denne aftale til tredjemand.

Selskabet kan desuden uden samtykke fra Ejer eller fremtidige ejere tinglyse påtegning på denne servitut om skift af påtaleret.

## Anmærkning B: Midlertidigt arbejdsareal

I anlægsperioden kan arealet f.eks. anvendes til

- Arbejdsareal
- Køre- og adgangsvej
- Jord- og mulddepot
- Oplagsplads
- Skurby og mandskabsfaciliteter
- Boreplads for underboring
- Udpumpning af vand fra kabelgrav

Når arealet ikke anvendes mere, afleveres det i ryddet stand – eventuelt grubbet og med muld.

Hvis anlægsmyndigheden og lodsejeren ikke indbyrdes kan blive enige om vilkårene for arealernes aflevering, fastsætter ekspropriationskommissionen efterfølgende erstatning for skader på de arealer, der har været brugt midlertidigt.

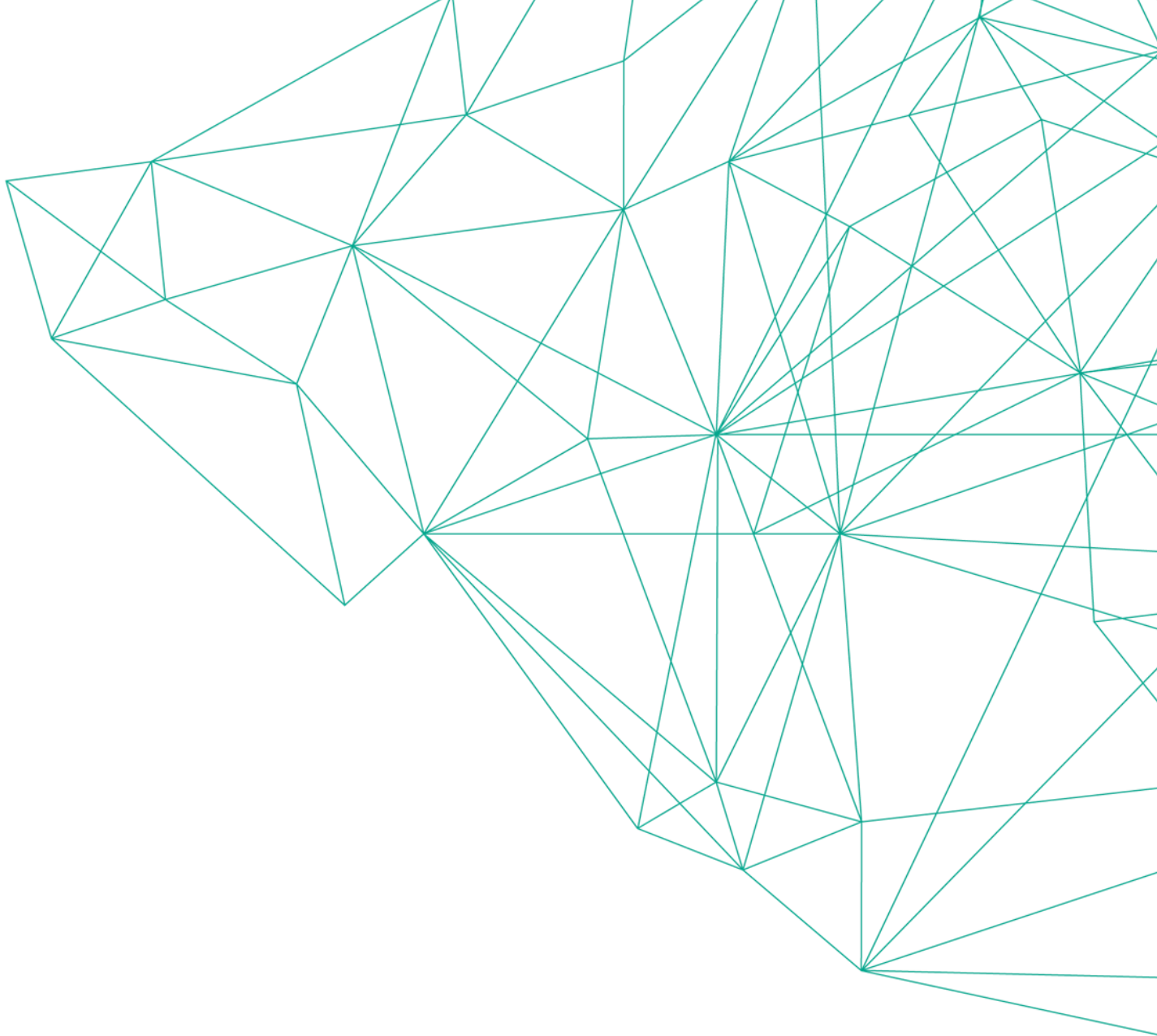

**ENERGINET**  
Eltransmission

Energinet  
Tonne Kjærsvej 65  
DK-7000 Fredericia

+45 70 10 22 44  
info@energinet.dk  
CVR-nr. 39 31 48 78



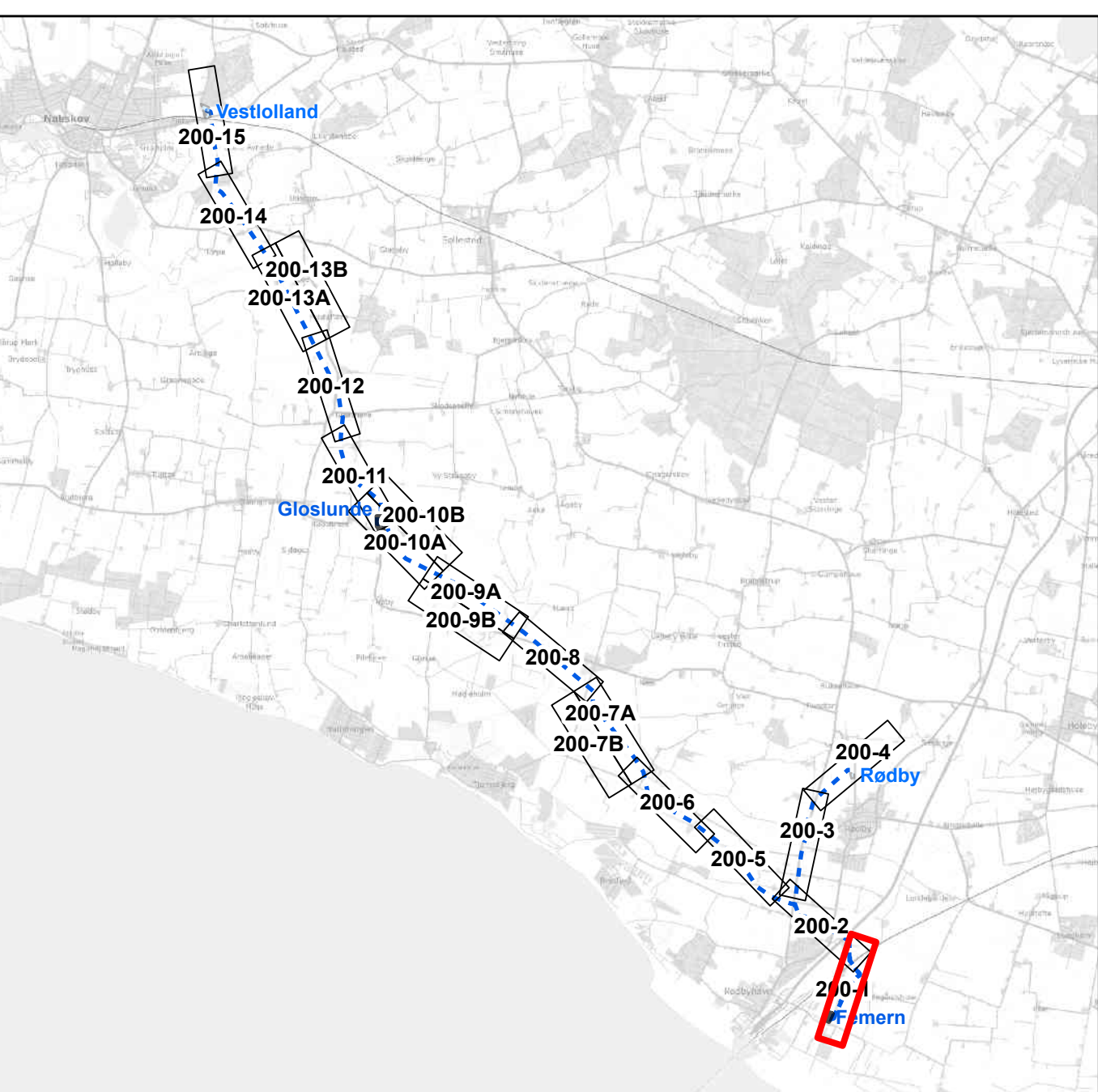

- Nyt 150 kV jordkabelanlæg
- ▨ Midlertidigt arbejdsareal
- ▨ Deklarationsareal
- ▨ Midlertidig kørevej
- ▨ Underboring
- ▨ Udpumpningsarealer
- ▨ Rørlægning
- ▨ Rør til udledningspunkter
- Muffe
- Stationering på kabeltracé
- Markeringspæl

<b>132 kV kabelanlæg Femern-Lolland</b> Kabelanlæg HK13005 Femern-Rødby		
Ekspropriationsplan		
Udarbejdet af: SHP	Kilder: Danmarks Miljøportal, Geodatastyrelsen og Styrelsen for Dataforsyning og effektivisering Data benyttes i henhold til vilkår for brug af danske offentlige data	Målforhold: 1:2.000 Dato: 24-09-2024
		Kortnr.: 200-1



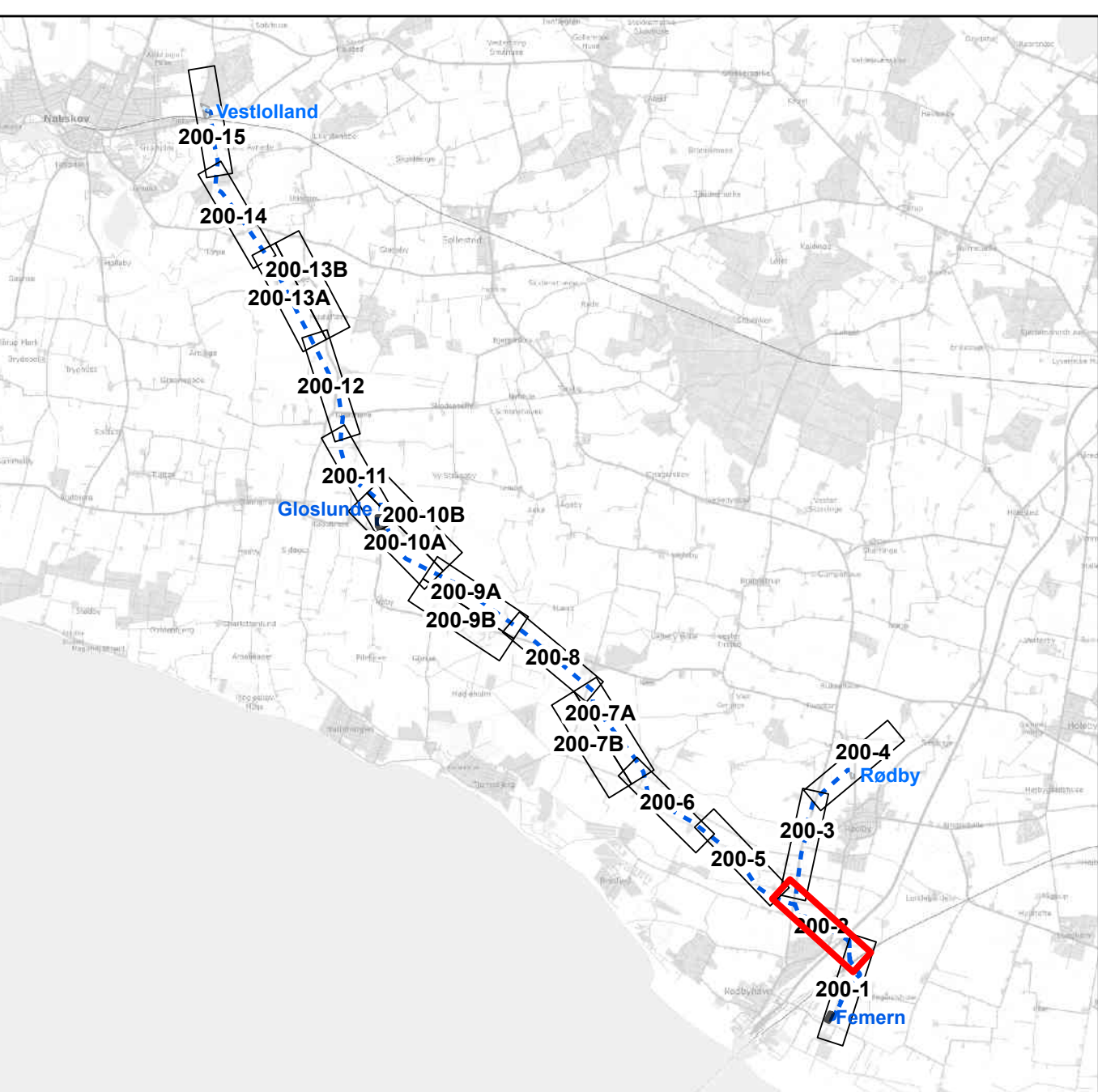
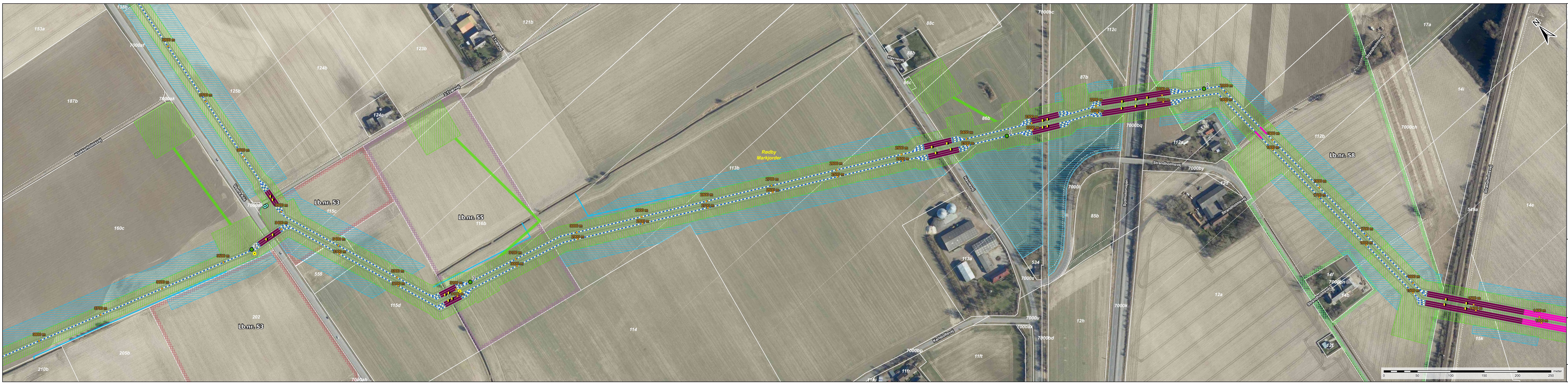

- Nyt 150 kV jordkabelanlæg
- █ Deklarationsareal
- █ Underboring
- █ Rørlægning
- Muffe
- Linkboksbrønd (overjordisk)
- Fiberbrønd (overjordisk)
- Markeringspæl
- Midlertidigt arbejdsareal
- Midlertidig kørevej
- Udpumpningsarealer
- Rør til uledningspunkter
- Stationering på kabeltracé

<b>132 kV kabelanlæg Femern-Lolland</b> Kabelanlæg HK13005 Femern-Rødby		<b>ENERGINET</b> <small>Tonne Kjærsvvej 65, DK 7000 Fredericia Tlf. 70 10 22 44 www.energinet.dk</small>
<b>Ekspropriationsplan</b>		
Udarbejdet af: SHP	Kilder: Danmarks Miljøportal, Geodatastyrelsen og Styrelsen for Dataforsyning og effektivisering Data benyttes i henhold til vilkår for brug af danske offentlige data	
Målforhold: 1:2.000 Dato: 24-09-2024		Kortnr.: 200-2



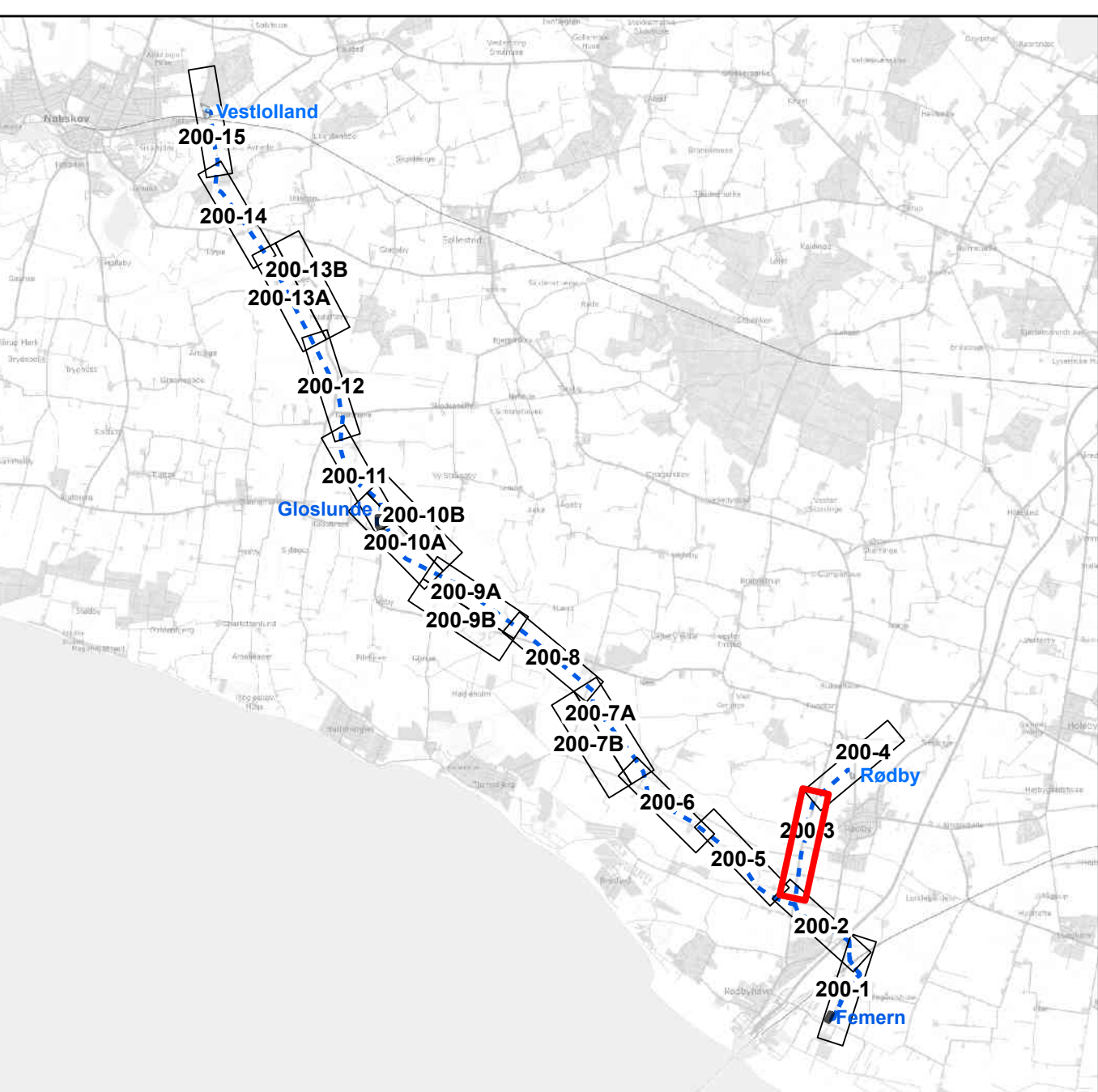

- Nyt 150 kV jordkabelanlæg
- Deklarationsareal
- Underboring
- Muffe
- Markeringspæl
- Midlertidigt arbejdsareal
- Midlertidig kørevej
- Udpumpningsarealer
- Rør til uledningspunkter
- Stationering på kabeltracé

<b>132 kV kabelanlæg Femern-Lolland</b>		<b>ENERGINET</b>
Kabelanlæg HK13005 Femern-Rødby		
Ekspropriationsplan		
Udarbejdet af: SHP	Kilder: Danmarks Miljøportal, Geodatastyrelsen og Styrelsen for Dataforsyning og effektivisering Data benyttes i henhold til vilkår for brug af danske offentlige data	Målforhold: 1:2.000 Dato: 24-09-2024
		Kortnr. 200-3



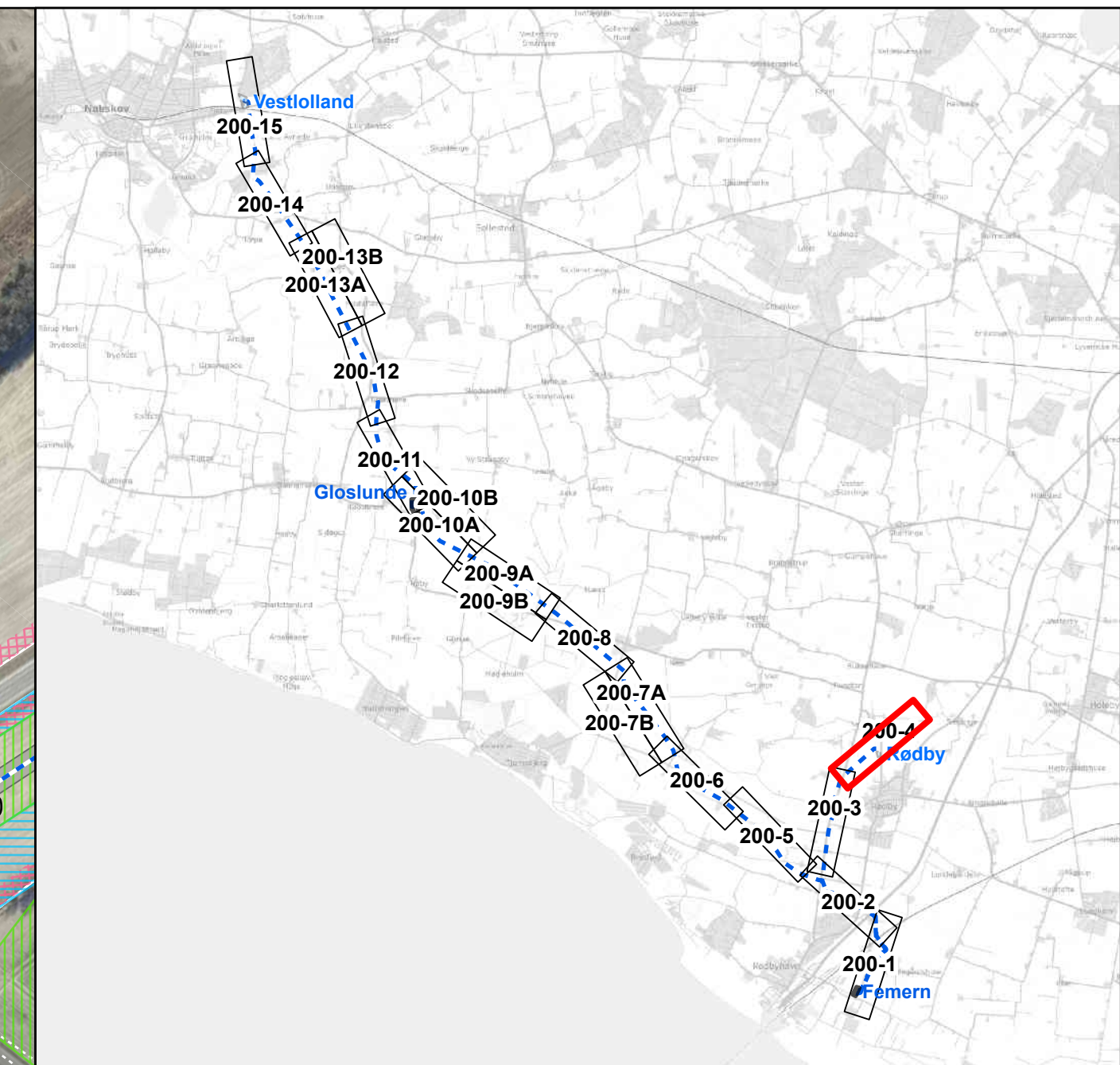

- - - Nyt 150 kV jordkabelanlæg
- Deklarationsareal
- Underboring
- Muffe
- Markeringspæl
- ▨ Midlertidigt arbejdsareal
- ▨ Midlertidig kørevej
- ▨ Udpumpningsarealer
- Rør til udledningspunkter
- Stationering på kabeltracé

<b>132 kV kabelanlæg Femern-Lolland</b> Kabelanlæg HK13005 Femern-Rødby		
Ekspropriationsplan		
Udarbejdet af: SHP	Kilder: Danmarks Miljøportal, Geodatastyrelsen og Styrelsen for Dataforsyning og effektivisering Data benyttes i henhold til vilkår for brug af danske offentlige data	Målfors hold: 1:2.000 Dato: 24-09-2024
		Kortnr.: 200-4



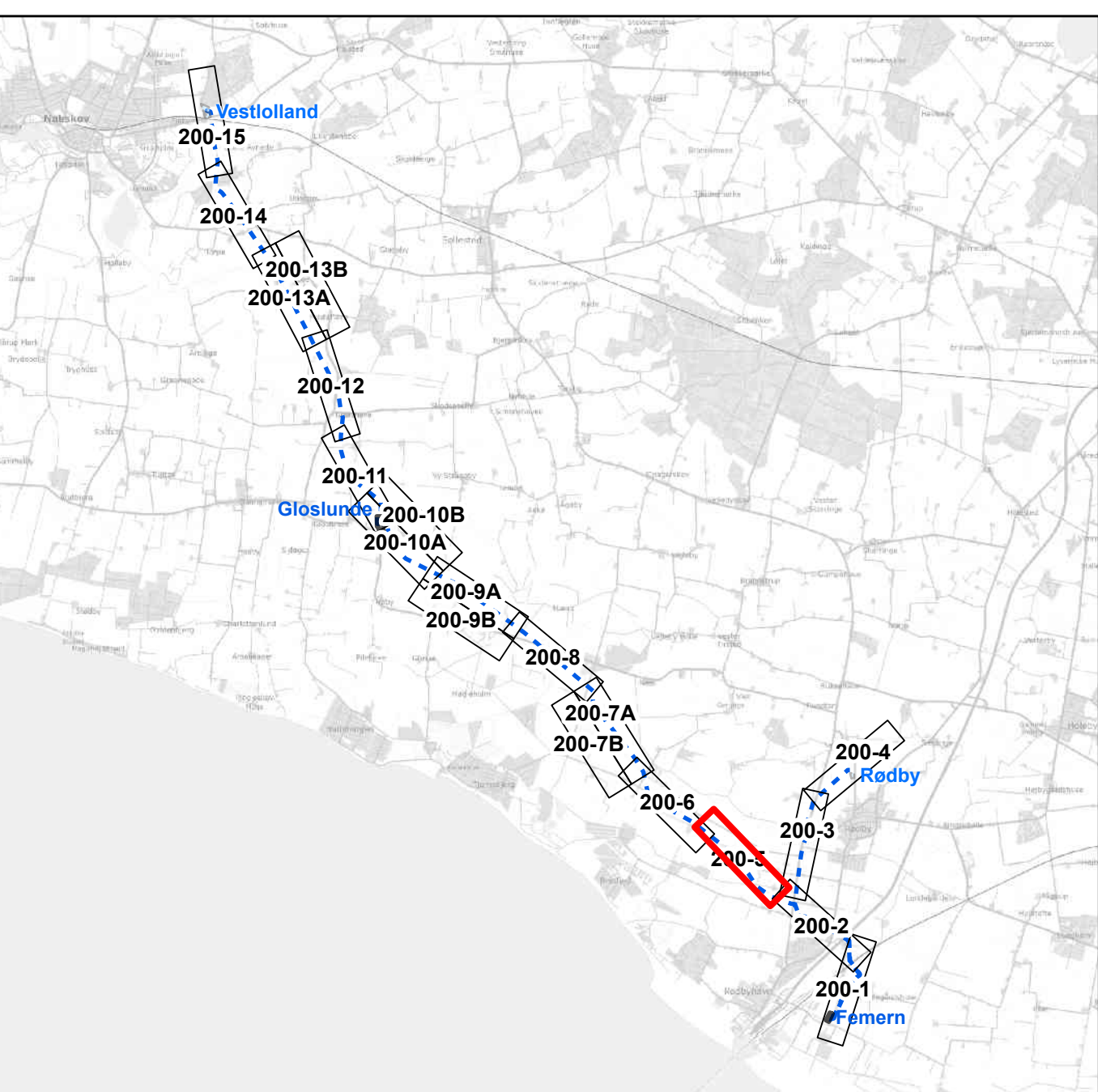

- Nyt 150 kV jordkabelanlæg
- ▨ Midlertidigt arbejdsareal
- ▨ Deklarationsareal
- ▨ Midlertidig kørevej
- ▨ Underboring
- ▨ Udpumpningsarealer
- Muffe
- ▨ Rør til uledningspunkter
- Markeringspæl
- Stationering på kabeltracé

<b>132 kV kabelanlæg Femern-Lolland</b> Kabelanlæg HK13034 Gloslunde-Femern		
Ekspropriationsplan		
Udarbejdet af: SHP	Kilder: Danmarks Miljøportal, Geodatastyrelsen og Styrelsen for Dataforsyning og effektivisering Data benyttes i henhold til vilkår for brug af danske offentlige data	Målforhold: 1:2.000 Dato: 24-09-2024
		Kortnr.: 200-5



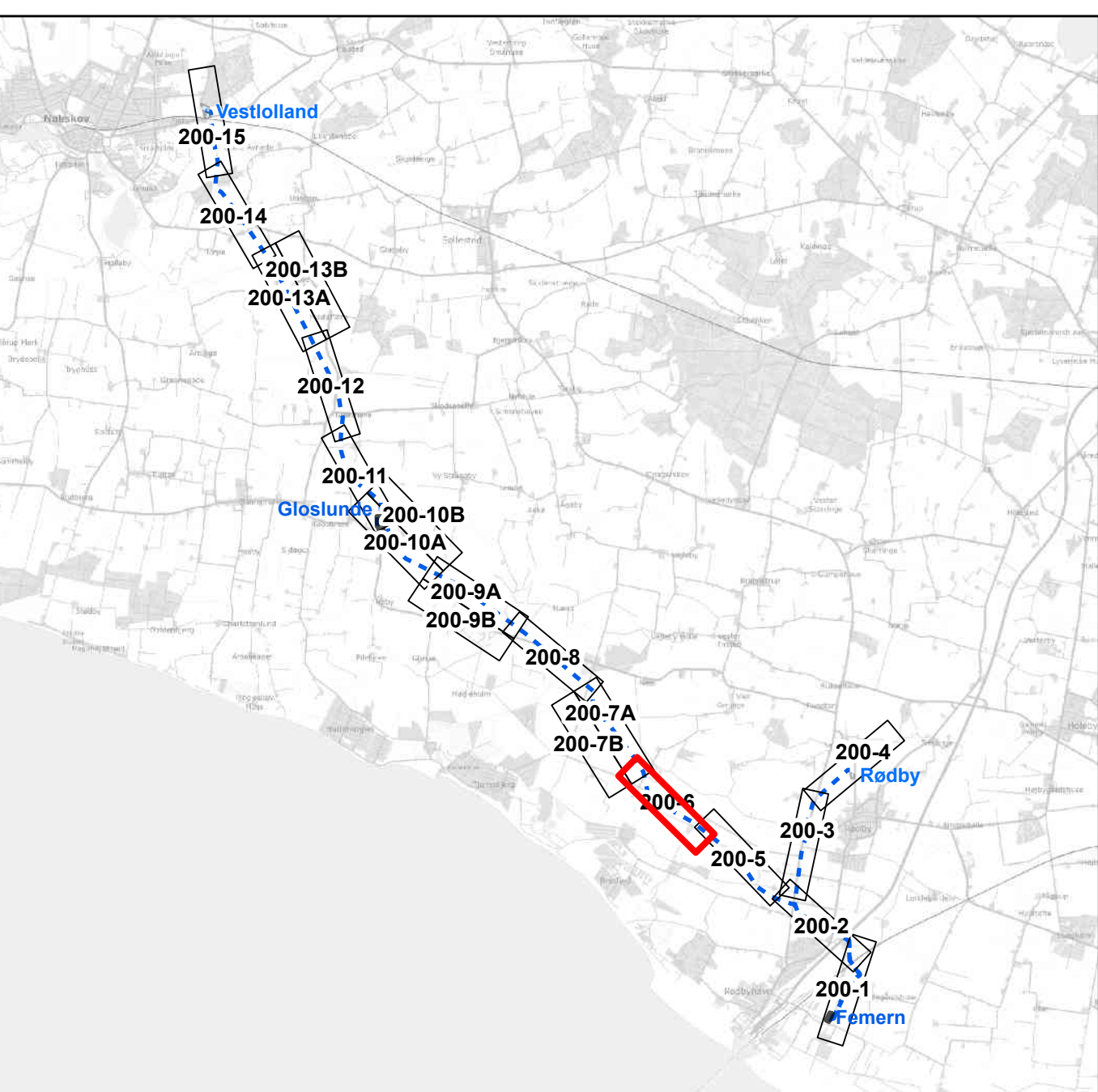

- Nyt 150 kV jordkabelanlæg
- Deklarationsareal
- Underboring
- Muffe
- Fiberbrønd (overjordisk)
- Markeringspæl
- Midlertidigt arbejdsareal
- Midlertidig kørevej
- Udpumpningsarealer
- Rør til uledningspunkter
- Stationering på kabeltracé

<b>132 kV kabelanlæg Femern-Lolland</b> Kabelanlæg HK13034 Gloslunde-Femern		<b>ENERGINET</b> <small>Tonne Kjærsvvej 65, DK 7000 Fredericia          Tlf. 70 10 22 44          www.energinet.dk</small>
Ekspropriationsplan		
Udarbejdet af: SHP	Kilder: Danmarks Miljøportal, Geodatastyrelsen og Styrelsen for Dataforsyning og effektivisering Data benyttes i henhold til vilkår for brug af danske offentlige data	Målforshold: 1:2.000 Dato: 24-09-2024
		Kortnr. 200-6



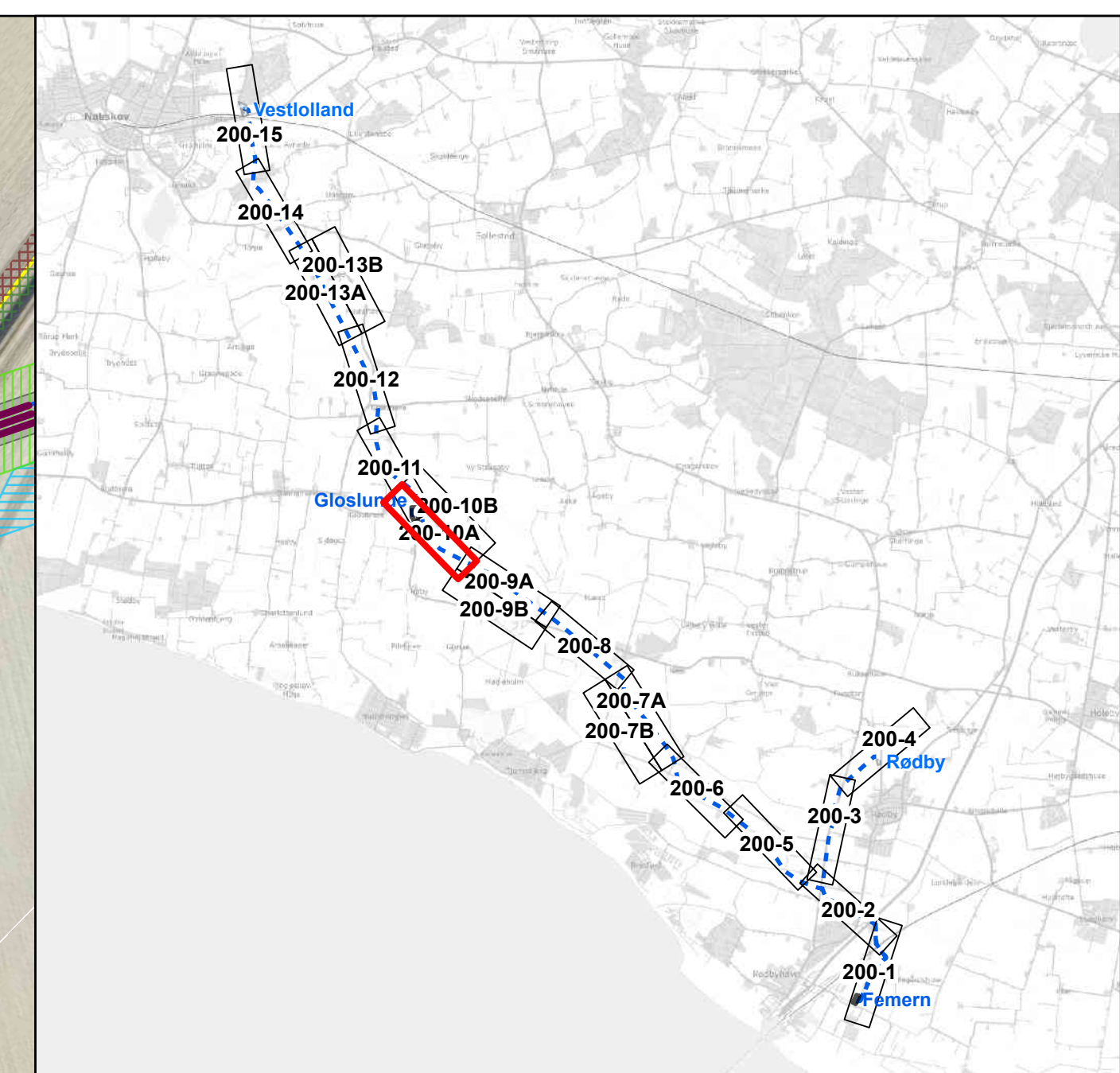
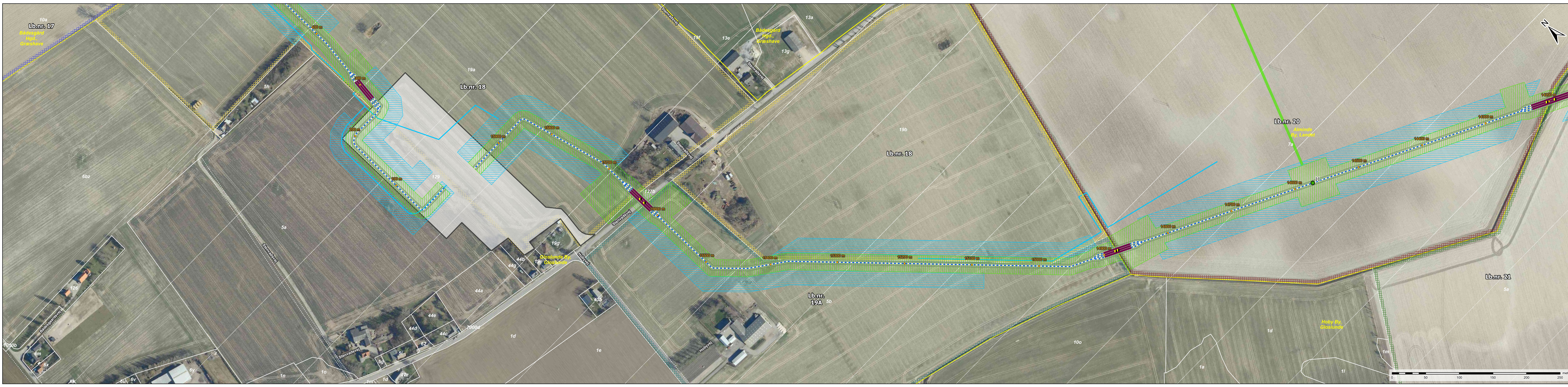

- Nyt 150 kV jordkabelanlæg
- Deklarationsareal
- Underboring
- Muffe
- Markeringspæl
- Midlertidigt arbejdsareal
- Midlertidigt kørevej
- Udpumpningsarealer
- Rør til uledningspunkter
- Stationering på kabeltracé

<b>132 kV kabelanlæg Femern-Lolland</b> Kabelanlæg HK13034 Gloslunde-Femern		
Ekspropriationsplan		
Udarbejdet af: SHP	Kilder: Danmarks Miljøportal, Geodatastyrelsen og Styrelsen for Dataforsyning og effektivisering Data benyttes i henhold til vilkår for brug af danske offentlige data	Målforhold: 1:2.000 Dato: 24-09-2024
		Kortnr. 200-10A



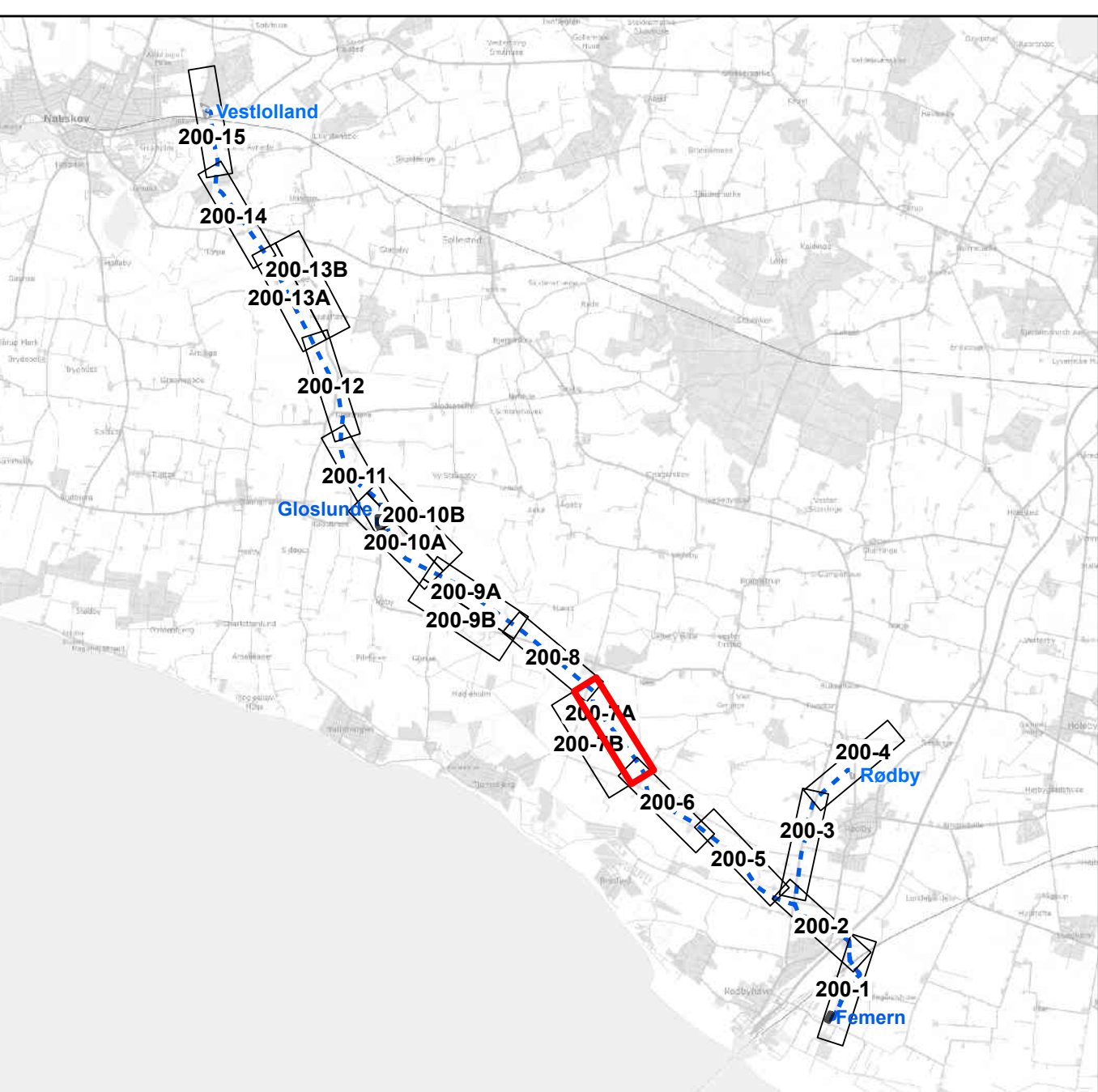
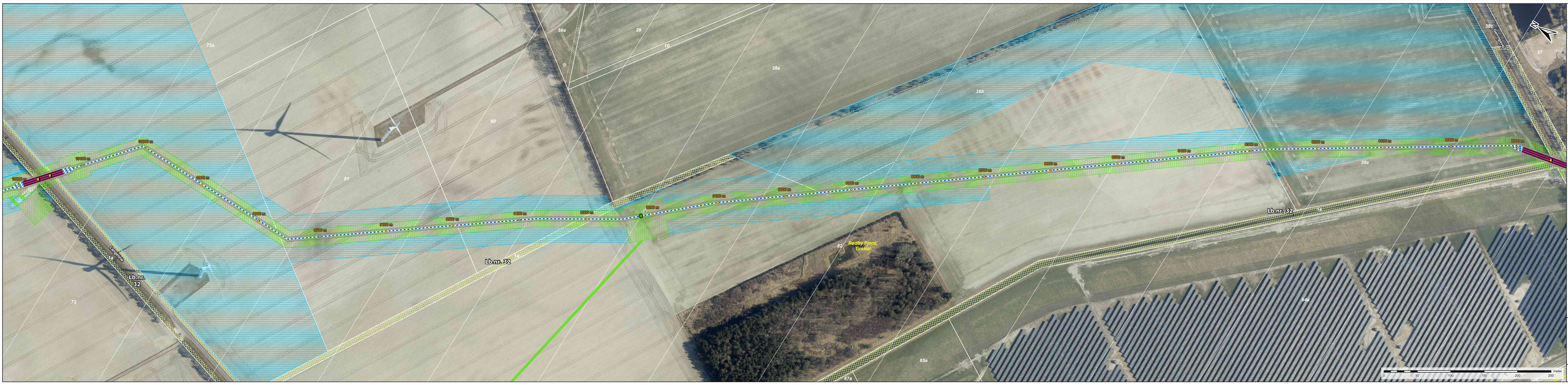

- Nyt 150 kV jordkabelanlæg
- Deklarationsareal
- Underboring
- Muffe
- Markeringspæl
- Midlertidigt arbejdsareal
- Midlertidig kørevej
- Udpumpningsarealer
- Rør til uledningspunkter
- Stationering på kabeltracé

<b>132 kV kabelanlæg Femern-Lolland</b> Kabelanlæg HK13034 Gloslunde-Femern		
Ekspropriationsplan		
Udarbejdet af: SHP	Kilder: Danmarks Miljøportal, Geodatastyrelsen og Styrelsen for Dataforsyning og effektivisering Data benyttes i henhold til vilkår for brug af danske offentlige data	Målforshold: 1:2.000 Dato: 24-09-2024
		Kortnr.: 200-7A



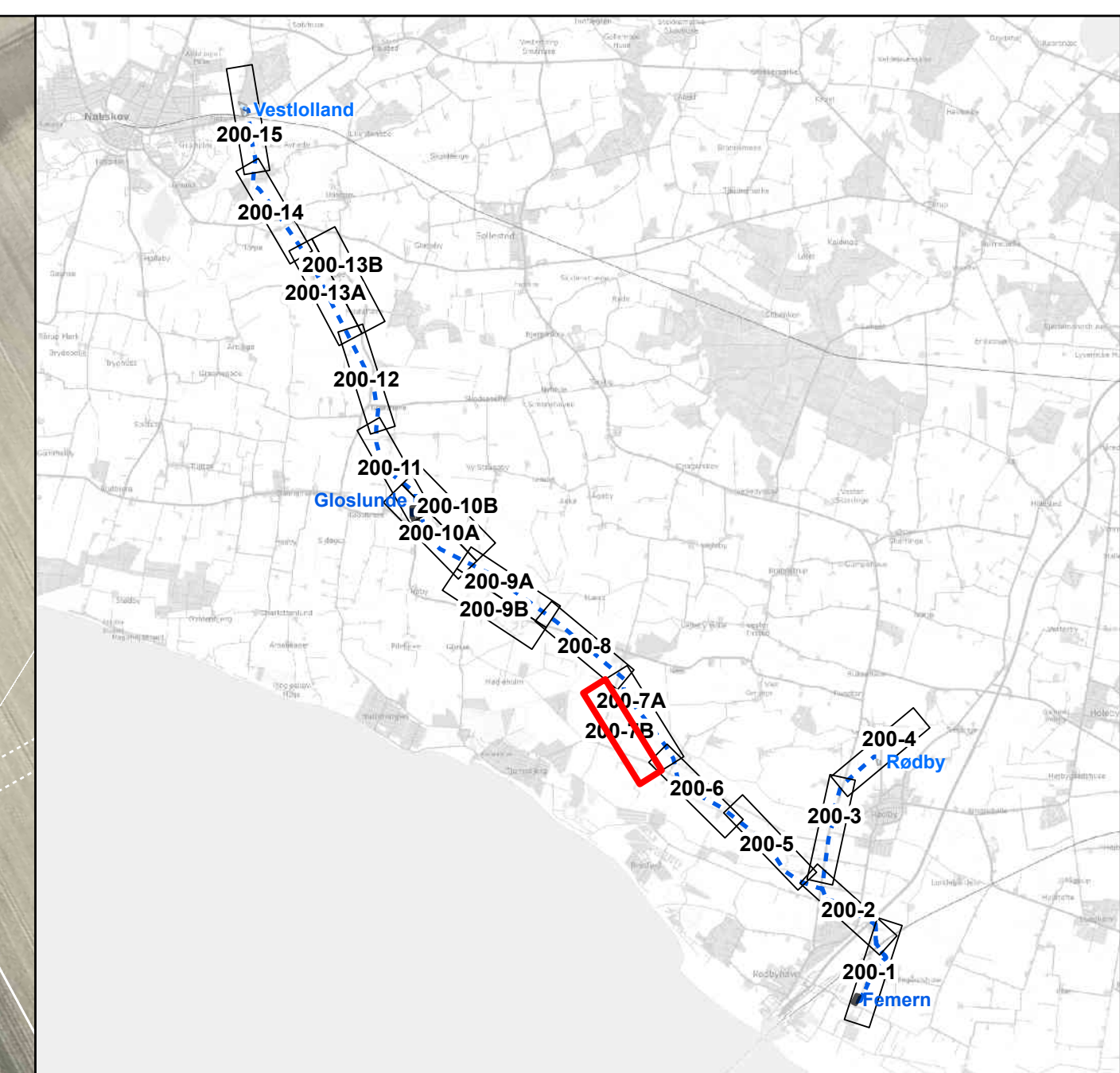
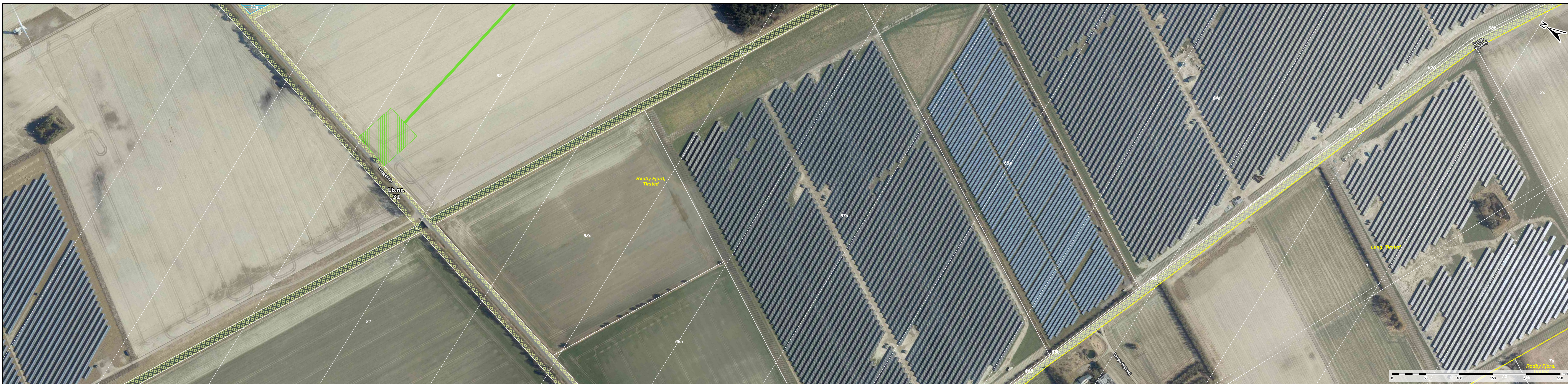

- Deklarationsareal
- Markeringspæl
- Midlertidigt arbejdsareal
- Midlertidigt kørevej
- Udpumpningsarealer
- Rør til udledningspunkter
- Stationering på kabeltracé

<b>132 kV kabelanlæg Femern-Lolland</b> Kabelanlæg HK13034 Gloslunde-Femern		
Ekspropriationsplan		
Udarbejdet af: SHP	Kilder: Danmarks Miljøportal, Geodatastyrelsen og Styrelsen for Dataforsyning og effektivisering Data benyttes i henhold til vilkår for brug af danske offentlige data	Målforshold: 1:2.000 Dato: 24-09-2024
		Kortnr. 200-7B



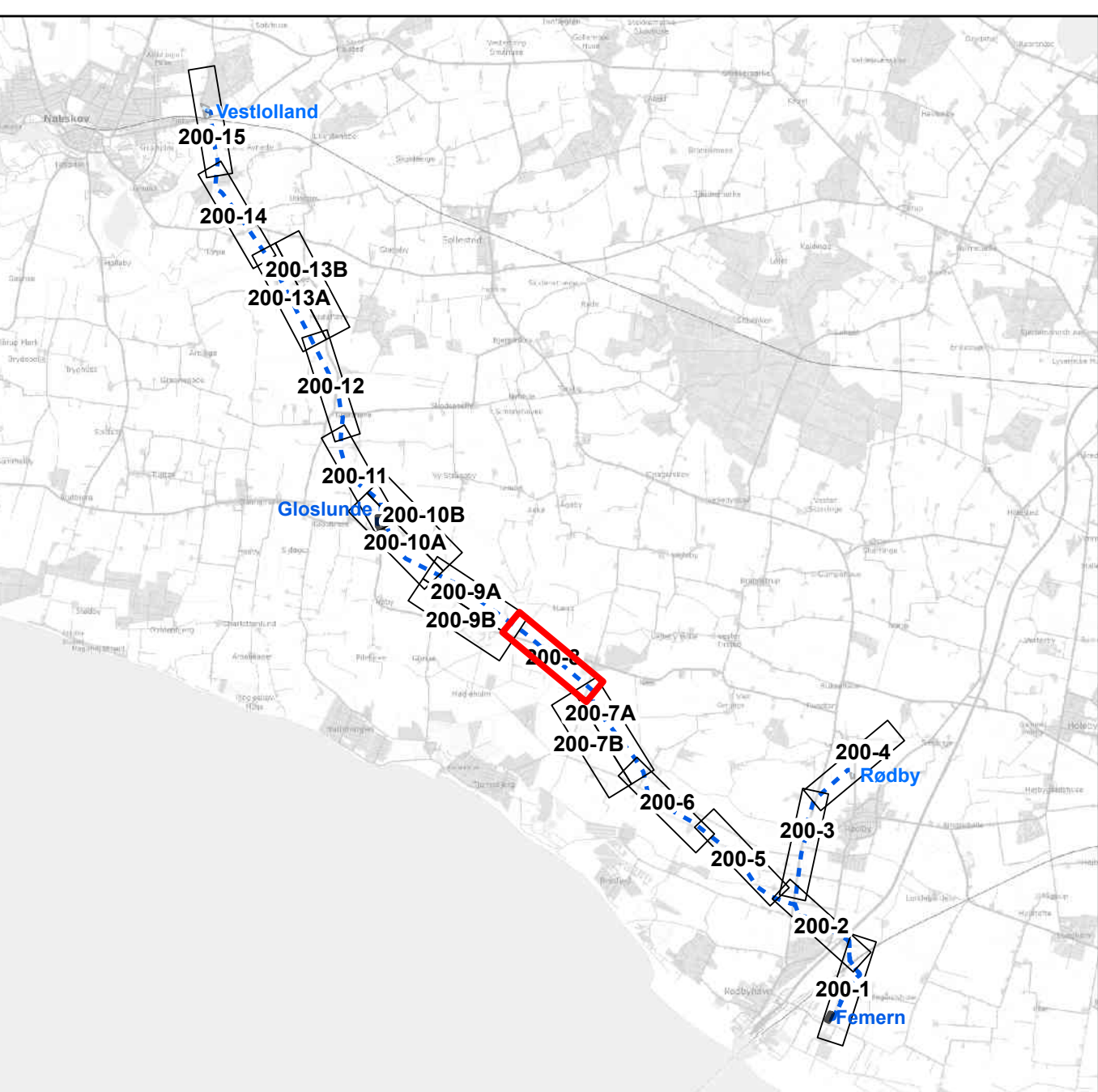
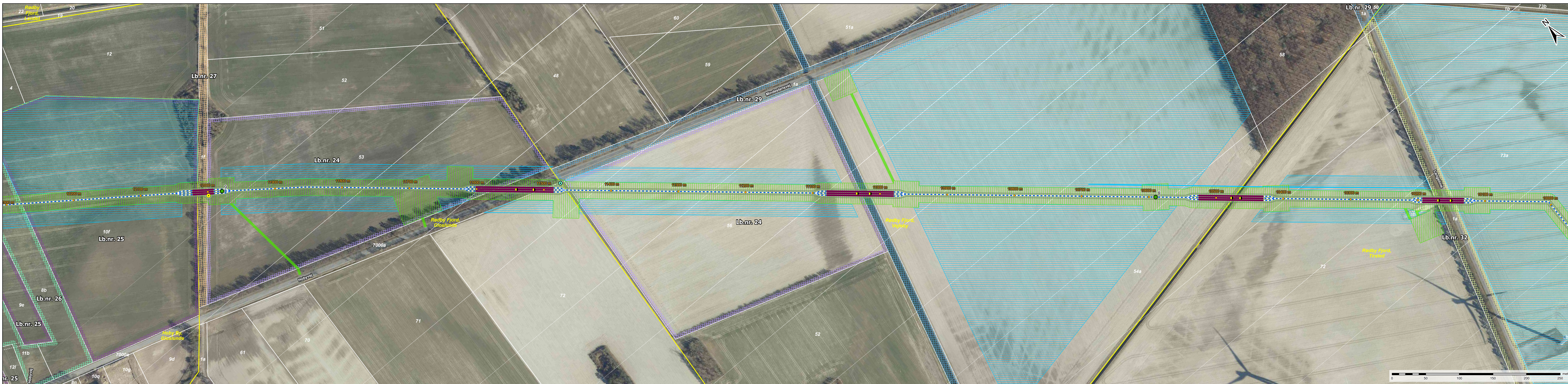

- Nyt 150 kV jordkabelanlæg
- Deklarationsareal
- Underboring
- Muffe
- Linkboksbrønd (overjordisk)
- Fiberbrønd (overjordisk)
- Markeringspæl
- Midlertidigt arbejdsareal
- Midlertidig kørevej
- Udpumpningsarealer
- Rør til udledningspunkter
- Stationering på kabeltracé

<b>132 kV kabelanlæg Femern-Lolland</b> Kabelanlæg HK13034 Gloslunde-Femern		
Ekspropriationsplan		
Udarbejdet af: SHP	Kilder: Danmarks Miljøportal, Geodatastyrelsen og Styrelsen for Dataforsyning og effektivisering Data benyttes i henhold til vilkår for brug af danske offentlige data	Målførhold: 1:2.000 Dato: 24-09-2024
		Kortnr. 200-8



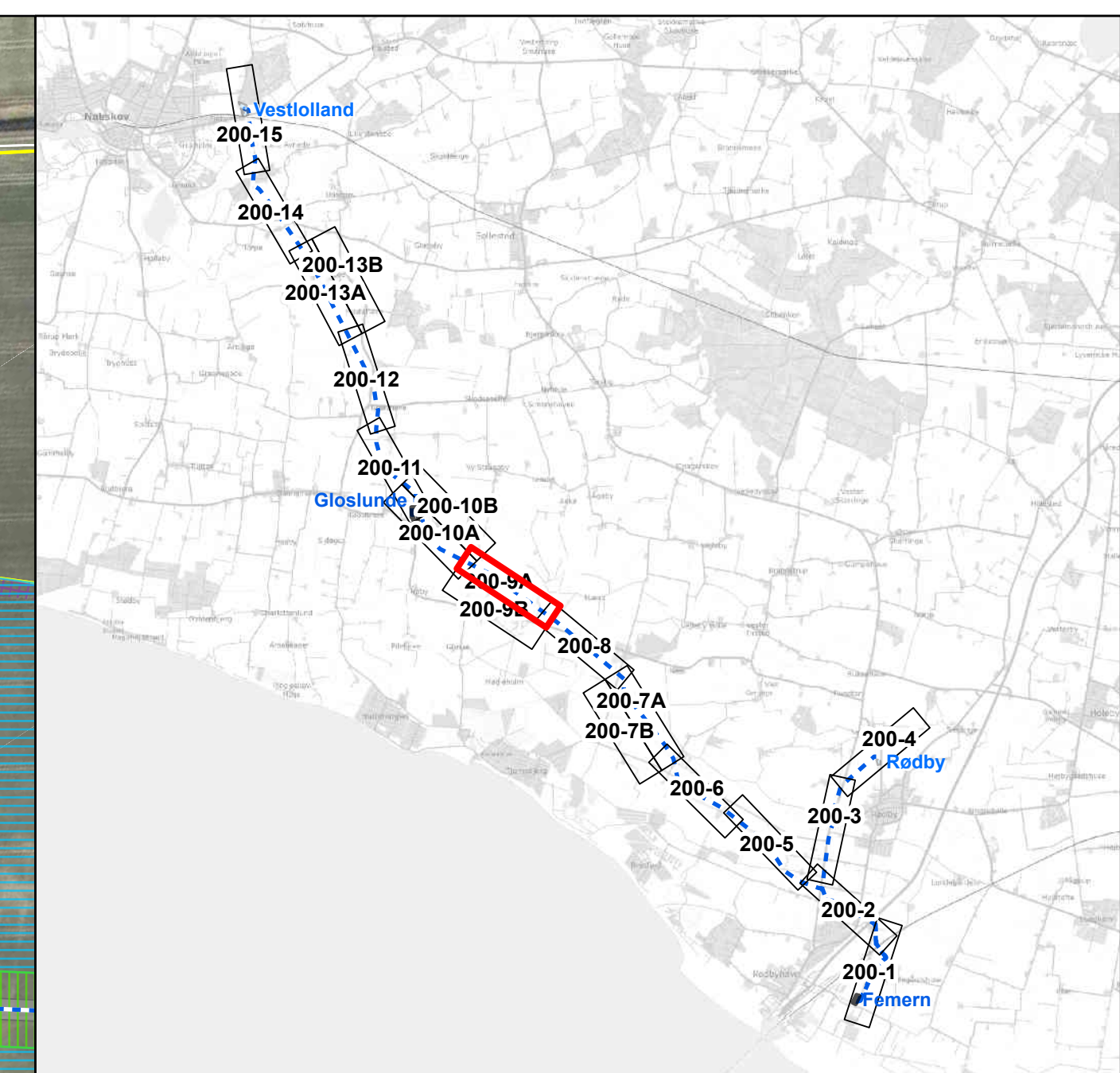
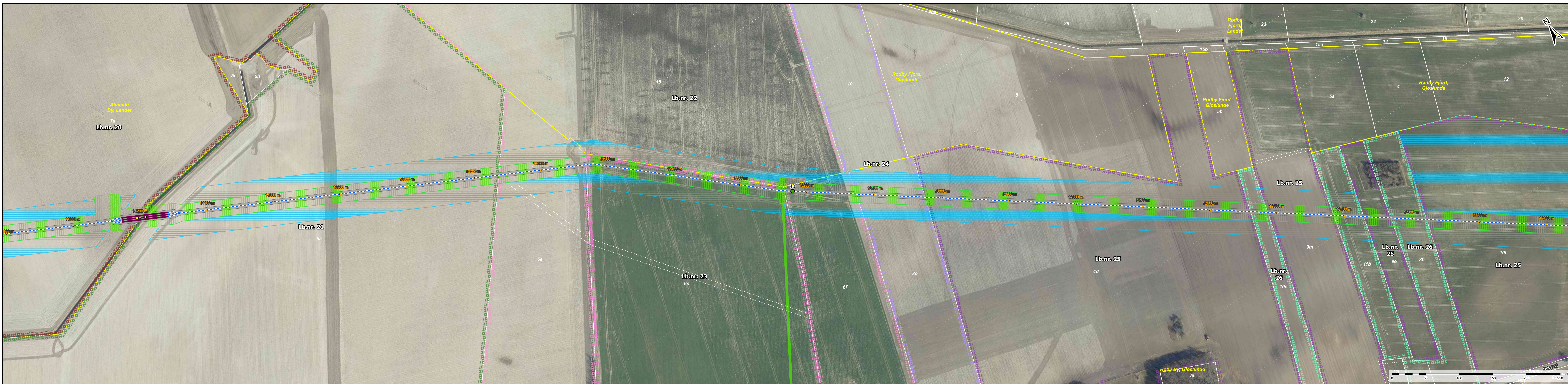

- Nyt 150 kV jordkabelanlæg
- Deklarationsareal
- Underboring
- Muffe
- Markeringspæl
- Midlertidigt arbejdsareal
- Midlertidig kørevej
- Udpumpningsarealer
- Rør til uledningspunkter
- Stationering på kabeltracé

<b>132 kV kabelanlæg Femern-Lolland</b> Kabelanlæg HK13034 Gloslunde-Femern		
Ekspropriationsplan		
Udarbejdet af: SHP	Kilder: Danmarks Miljøportal, Geodatastyrelsen og Styrelsen for Dataforsyning og effektivisering Data benyttes i henhold til vilkår for brug af danske offentlige data	Målforshold: 1:2.000 Dato: 24-09-2024
		Kortnr. 200-9A



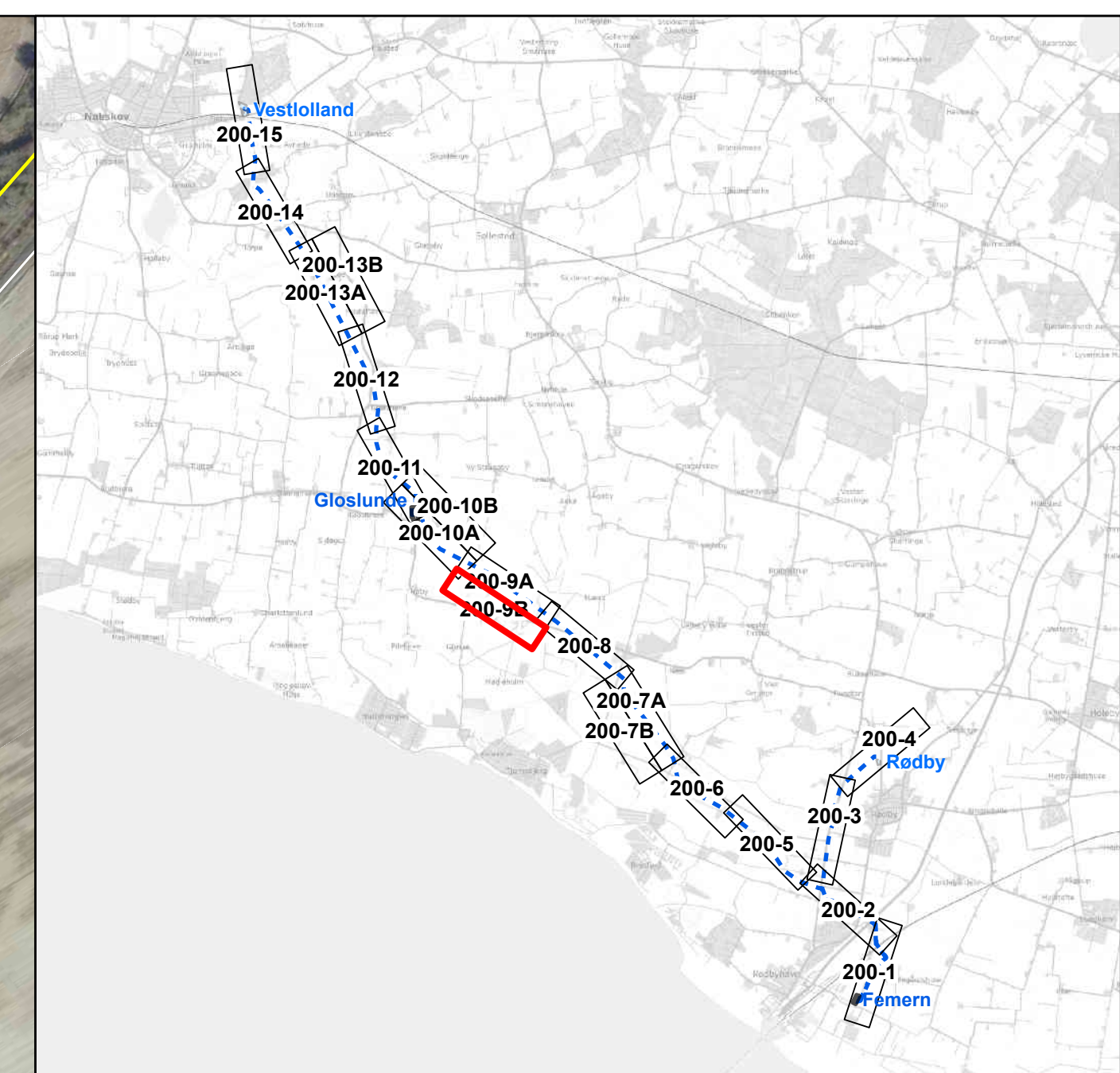
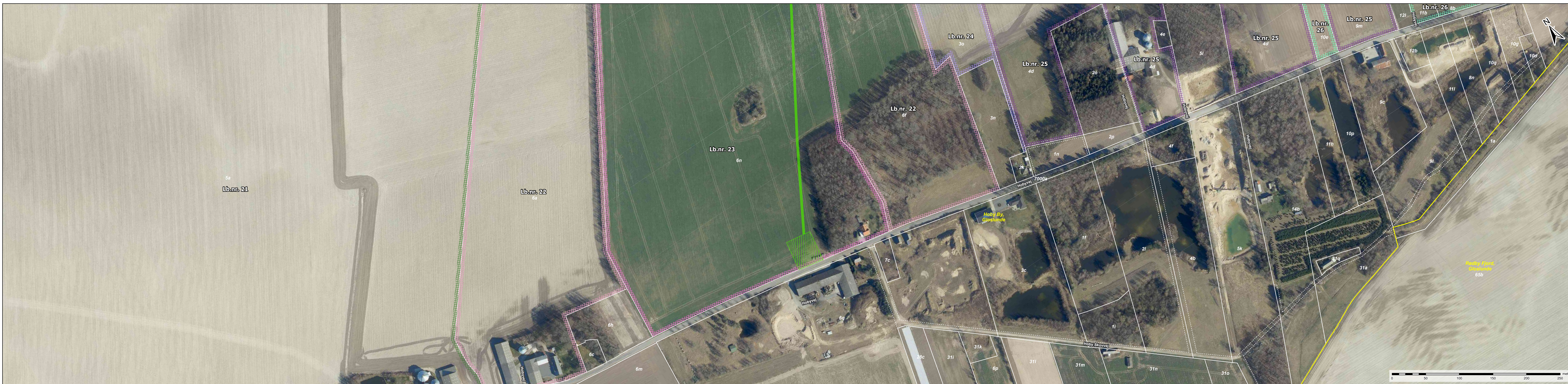

- Deklarationsareal
- Midlertidigt arbejdsareal
- Midlertidig kørevej
- Udpumpningsarealer
- Rør til udledningpunkter
- Markeringspæl
- Stationering på kabeltracé

<b>132 kV kabelanlæg Femern-Lolland</b> Kabelanlæg HK13034 Gloslunde-Femern		
Ekspropriationsplan		
Udarbejdet af: SHP	Kilder: Danmarks Miljøportal, Geodatastyrelsen og Styrelsen for Dataforsyning og effektivisering Data benyttes i henhold til vilkår for brug af danske offentlige data	Målforhold: 1:2.000 Dato: 24-09-2024
		Tonne Kjærsvvej 65, DK 7000 Fredericia Tlf. 70 10 22 44 <a href="http://www.energinet.dk">www.energinet.dk</a>
		Kortnr. 200-9B



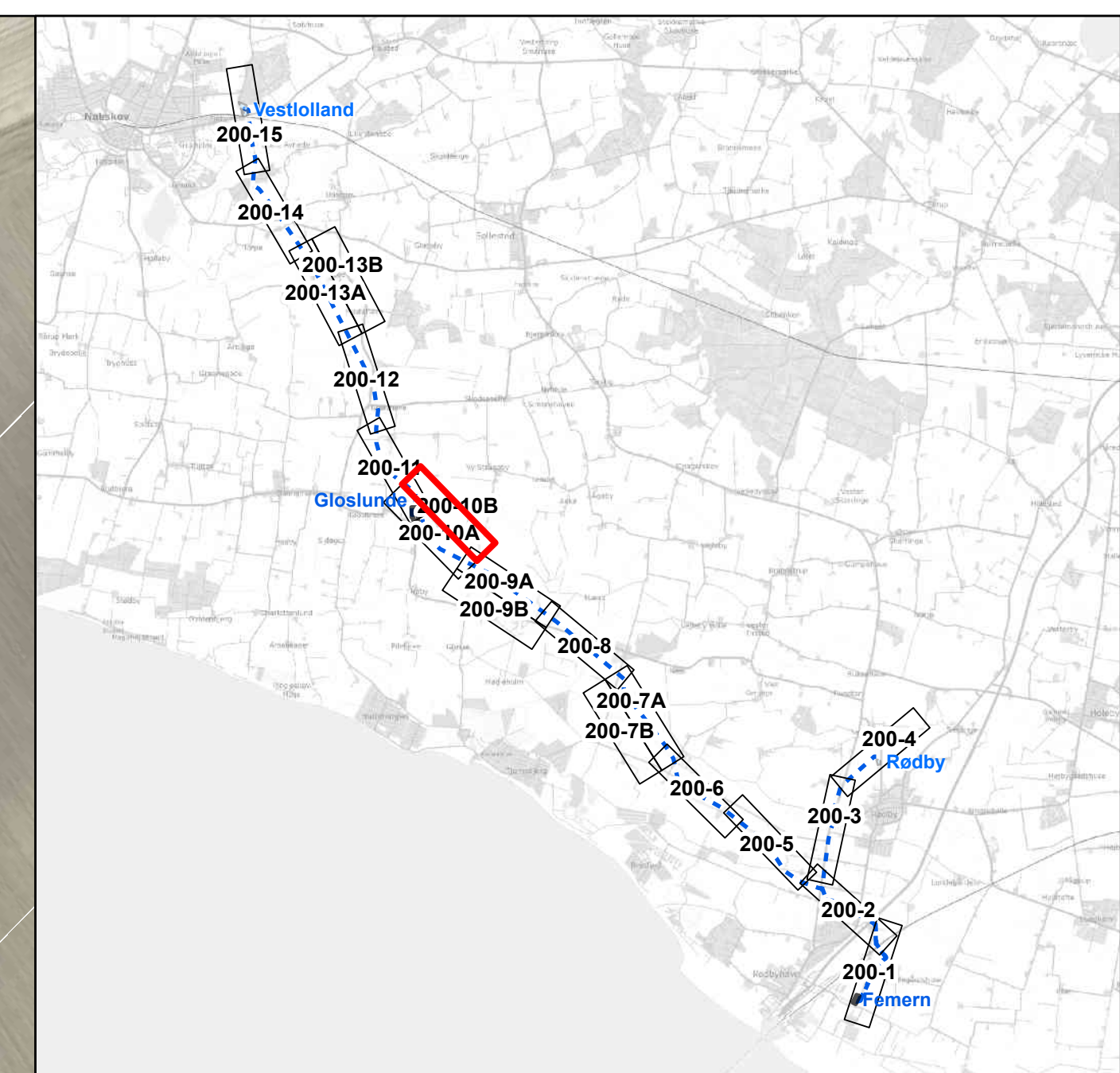

- Nyt 150 kV jordkabelanlæg
- Deklarationsareal
- Markeringsspæl
- Midlertidigt arbejdsareal
- Midlertidig kørevej
- Udpumpningsarealer
- Rør til udledningspunkter
- Stationering på kabeltracé

<b>132 kV kabelanlæg Femern-Lolland</b> Kabelanlæg HK13034 Gloslunde-Femern		
Ekspropriationsplan		
Udarbejdet af: SHP	Kilder: Danmarks Miljøportal, Geodatastyrelsen og Styrelsen for Dataforsyning og effektivisering Data benyttes i henhold til vilkår for brug af danske offentlige data	Målforhold: 1:2.000 Dato: 24-09-2024
		Kortnr.: 200-10B



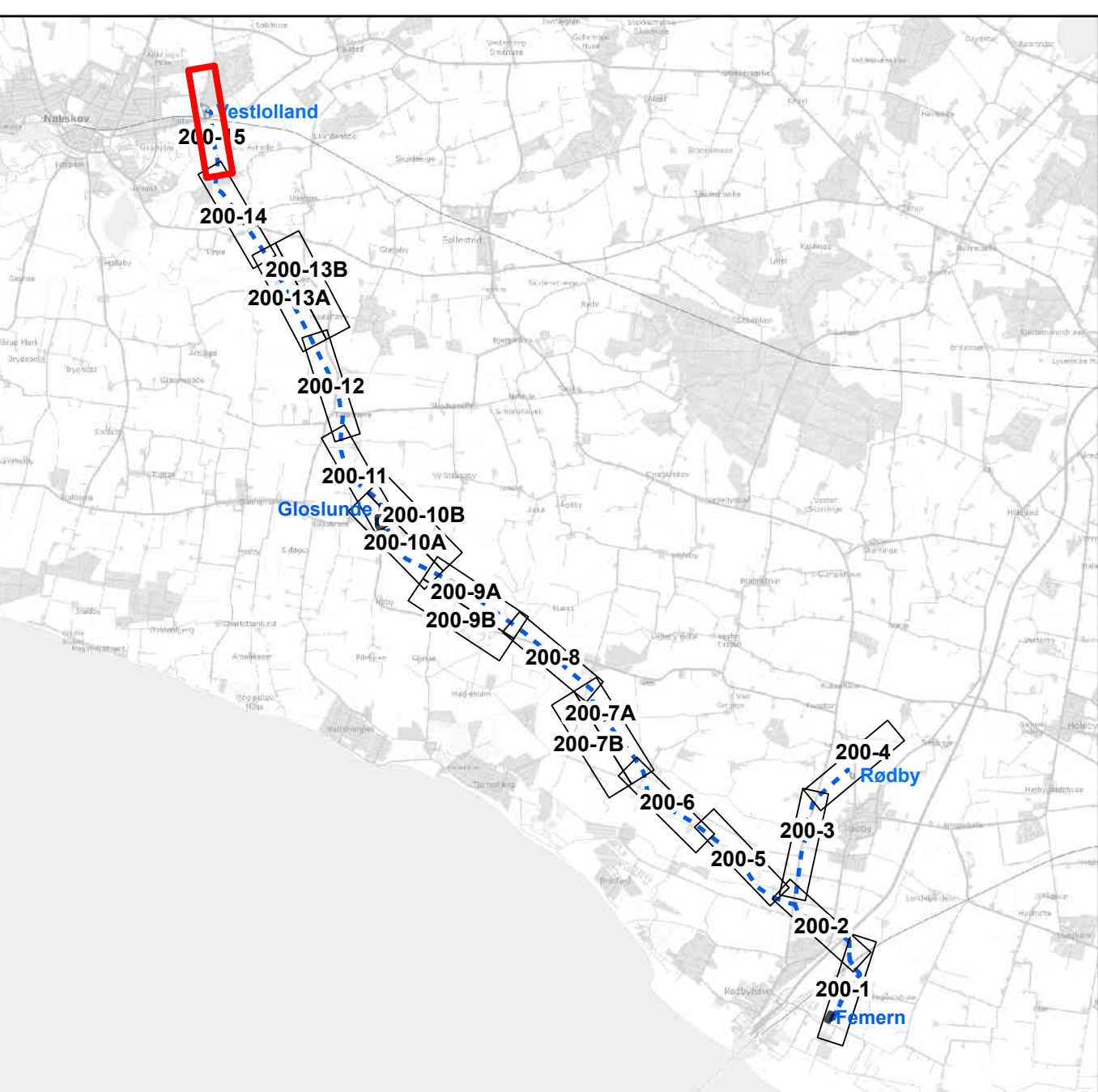

- Nyt 150 kV jordkabelanlæg
- Deklarationsareal
- Underboring
- Muffe
- Markeringspæl
- Midlertidigt arbejdsareal
- Midlertidig kørevej
- Udpumpningsarealer
- Rør til udledningspunkter
- Stationering på kabeltracé

<b>132 kV kabelanlæg Femern-Lolland</b> Kabelanlæg HK13004 Vestlolland-Gloslunde		<b>ENERGINET</b>  Tonne Kjærsvvej 65, DK 7000 Fredericia Tlf. 70 10 22 44 <a href="http://www.energinet.dk">www.energinet.dk</a>
Ekspropriationsplan		
Udarbejdet af: SHP	Kilder: Danmarks Miljøportal, Geodatastyrelsen og Styrelsen for Dataforsyning og effektivisering Data benyttes i henhold til vilkår for brug af danske offentlige data	Målforshold: 1:2.000 Dato: 24-09-2024
		Kortnr.: 200-15



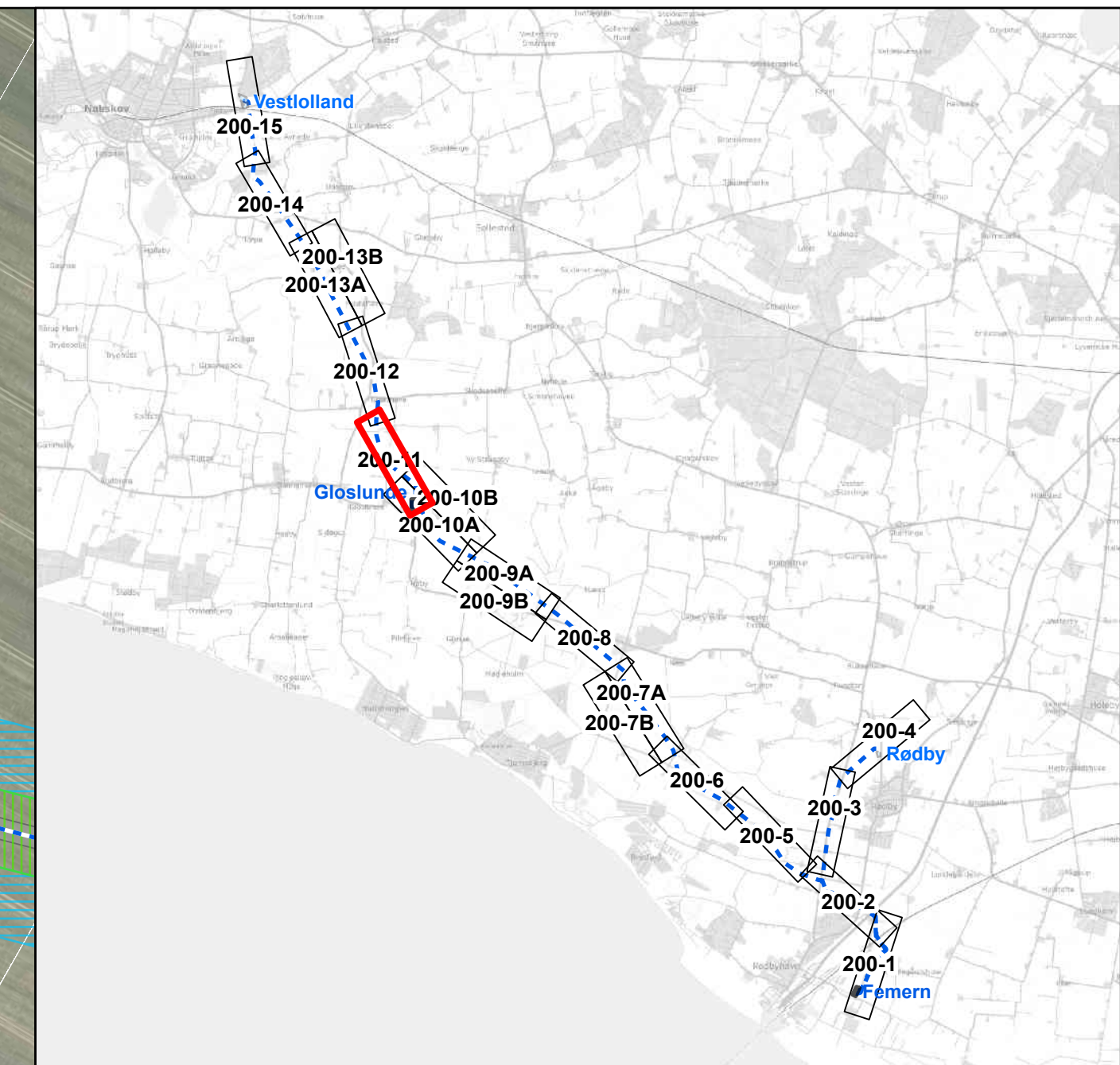
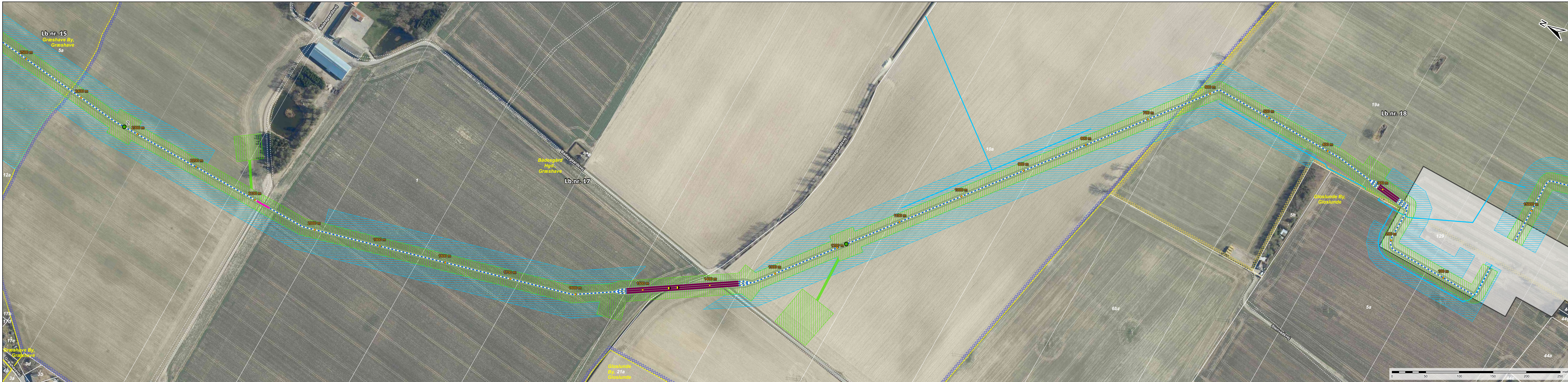

- Nyt 150 kV jordkabelanlæg
- ▨ Midlertidigt arbejdsareal
- ▨ Deklarationsareal
- ▨ Midlertidig kørevej
- ▨ Underboring
- ▨ Udpumpningsarealer
- Rørlægning
- Rør til udledningspunkter
- Muffe
- Markeringspæl
- Stationering på kabeltracé

<b>132 kV kabelanlæg Femern-Lolland</b> Kabelanlæg HK13004 Vestlolland-Gloslunde		
Ekspropriationsplan		
Udarbejdet af: SHP	Kilder: Danmarks Miljøportal, Geodatastyrelsen og Styrelsen for Dataforsyning og effektivisering Data benyttes i henhold til vilkår for brug af danske offentlige data	Målforshold: 1:2.000 Tlf. 70 10 22 44 www.energinet.dk
Dato: 24-09-2024		Kortnr.: 200-11

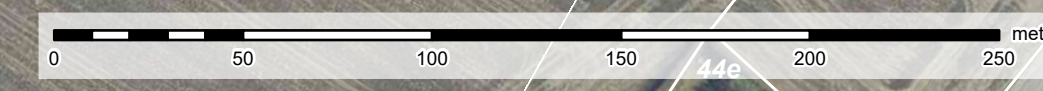



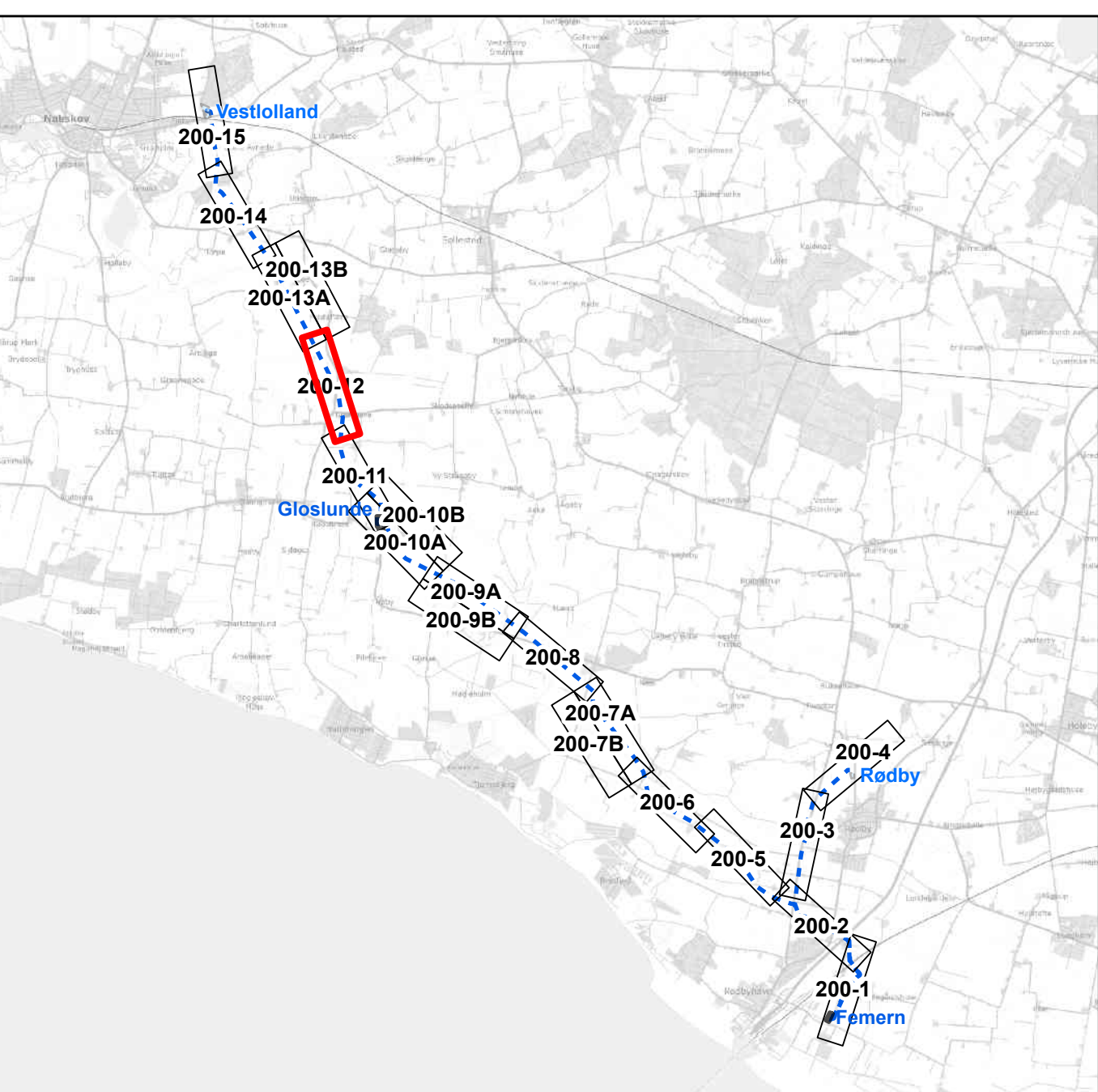
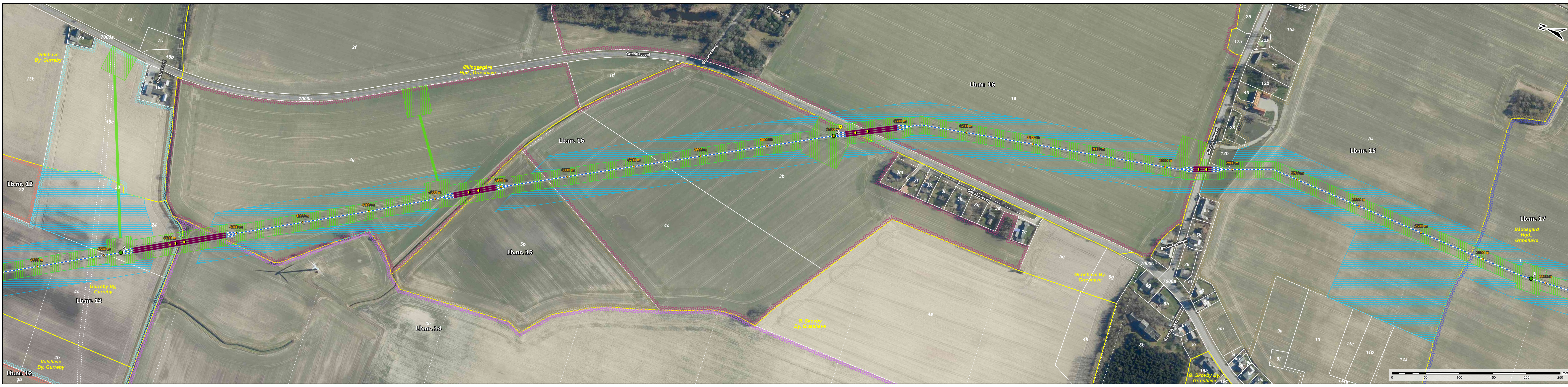

- Nyt 150 kV jordkabelanlæg
- Deklarationsareal
- Underboring
- Muffe
- Linkboksbrønd (overjordisk)
- Markeringspæl
- Midlertidigt arbejdsareal
- Midlertidig kørevej
- Udpumpningsarealer
- Rør til udlædningspunkter
- Stationering på kabeltracé

<b>132 kV kabelanlæg Femern-Lolland</b>		<b>ENERGINET</b>	
Kabelanlæg HK13004 Vestlolland-Gloslunde		Tonne Kjærvej 65, DK 7000 Fredericia Tlf. 70 10 22 44 www.energinet.dk	
Ekspropriationsplan			
Udarbejdet af: SHP	Kilder: Danmarks Miljøportal, Geodatastyrelsen og Styrelsen for Dataforsyning og effektivisering Data benyttes i henhold til vilkår for brug af danske offentlige data	Målforshold: 1:2.000 Dato: 24-09-2024	Kortnr. 200-12



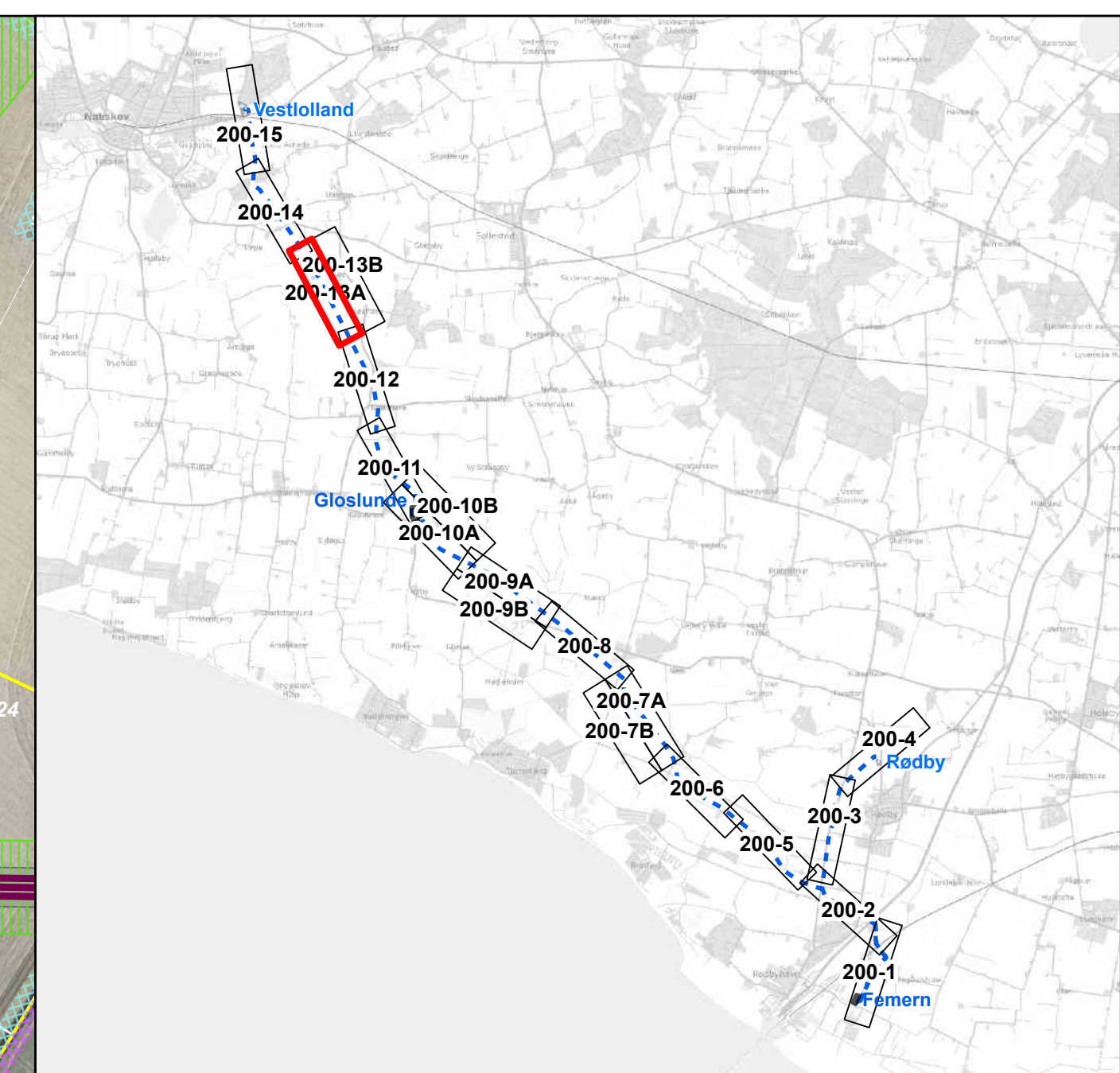

- Nyt 150 kV jordkabelanlæg
- ▨ Midlertidigt arbejdsareal
- ▨ Deklarationsareal
- ▨ Midlertidig kørevej
- ▨ Underboring
- ▨ Udpumpningsarealer
- Muffe
- Linkboksbrønd (overjordisk)
- Rør til udlæsningspunkter
- Fiberbrønd (overjordisk)
- Stationering på kabeltracé
- Markeringspæl

<b>132 kV kabelanlæg Femern-Lolland</b> Kabelanlæg HK13004 Vestlolland-Gloslunde		
Ekspropriationsplan		
Udarbejdet af: SHP	Kilder: Danmarks Miljøportal, Geodatastyrelsen og Styrelsen for Dataforsyning og effektivisering Data benyttes i henhold til vilkår for brug af danske offentlige data	Målforskel: 1:2.000 Dato: 24-09-2024
		Kortnr. 200-13A



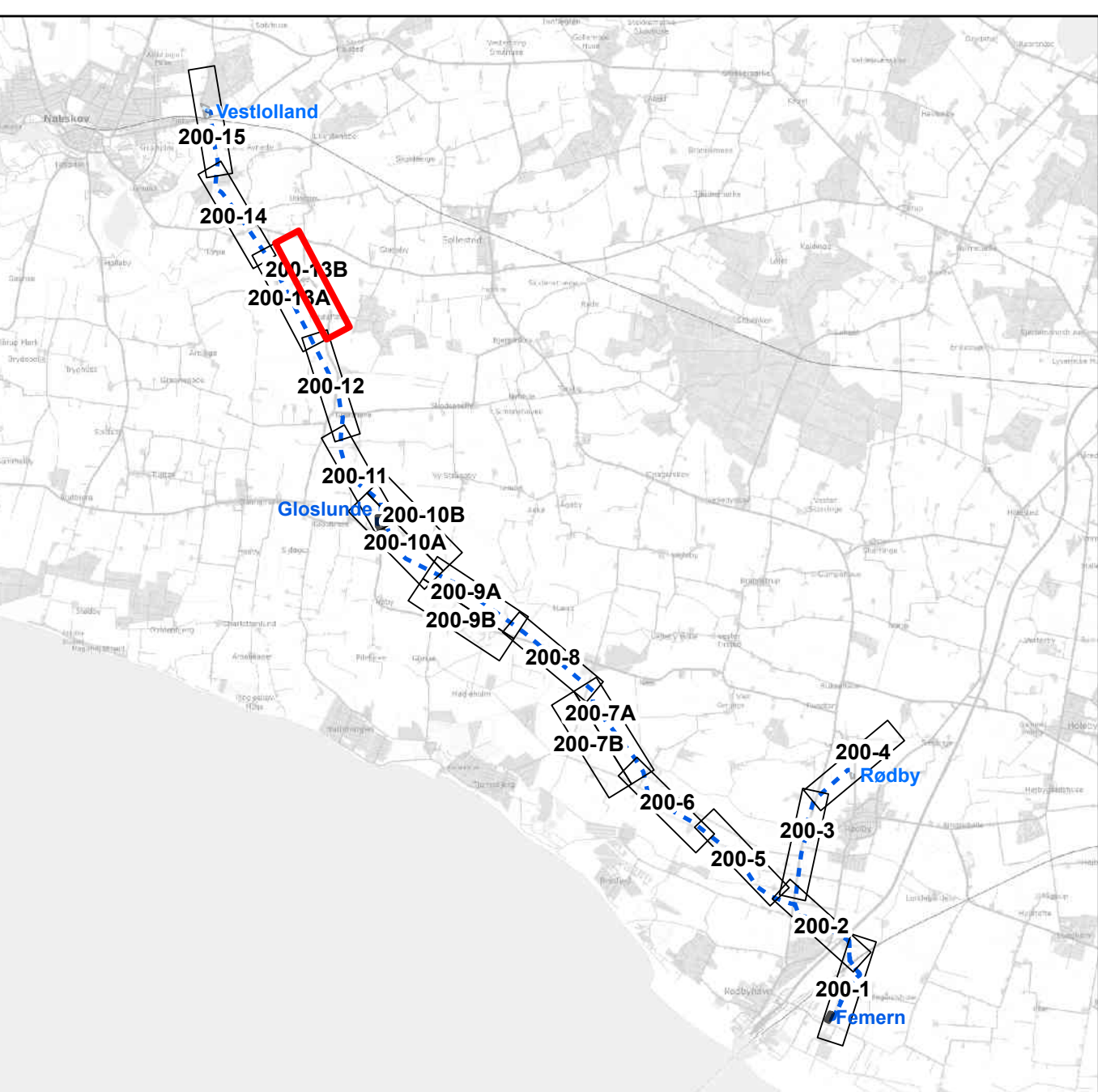

- Deklarationsareal
- Markeringspæl
- Midlertidigt arbejdsareal
- Midlertidig kørevej
- Udpumpningsarealer
- Rør til udledningspunkter
- Stationering på kabeltracé

<b>132 kV kabelanlæg Femern-Lolland</b> Kabelanlæg HK13004 Vestjylland-Gloslunde		
Ekspropriationsplan		
Udarbejdet af: SHP	Kilder: Danmarks Miljøportal, Geodatastyrelsen og Styrelsen for Dataforsyning og effektivisering Data benyttes i henhold til vilkår for brug af danske offentlige data	Målforhold: 1:2.000 Dato: 24-09-2024
		Kortnr. 200-13B



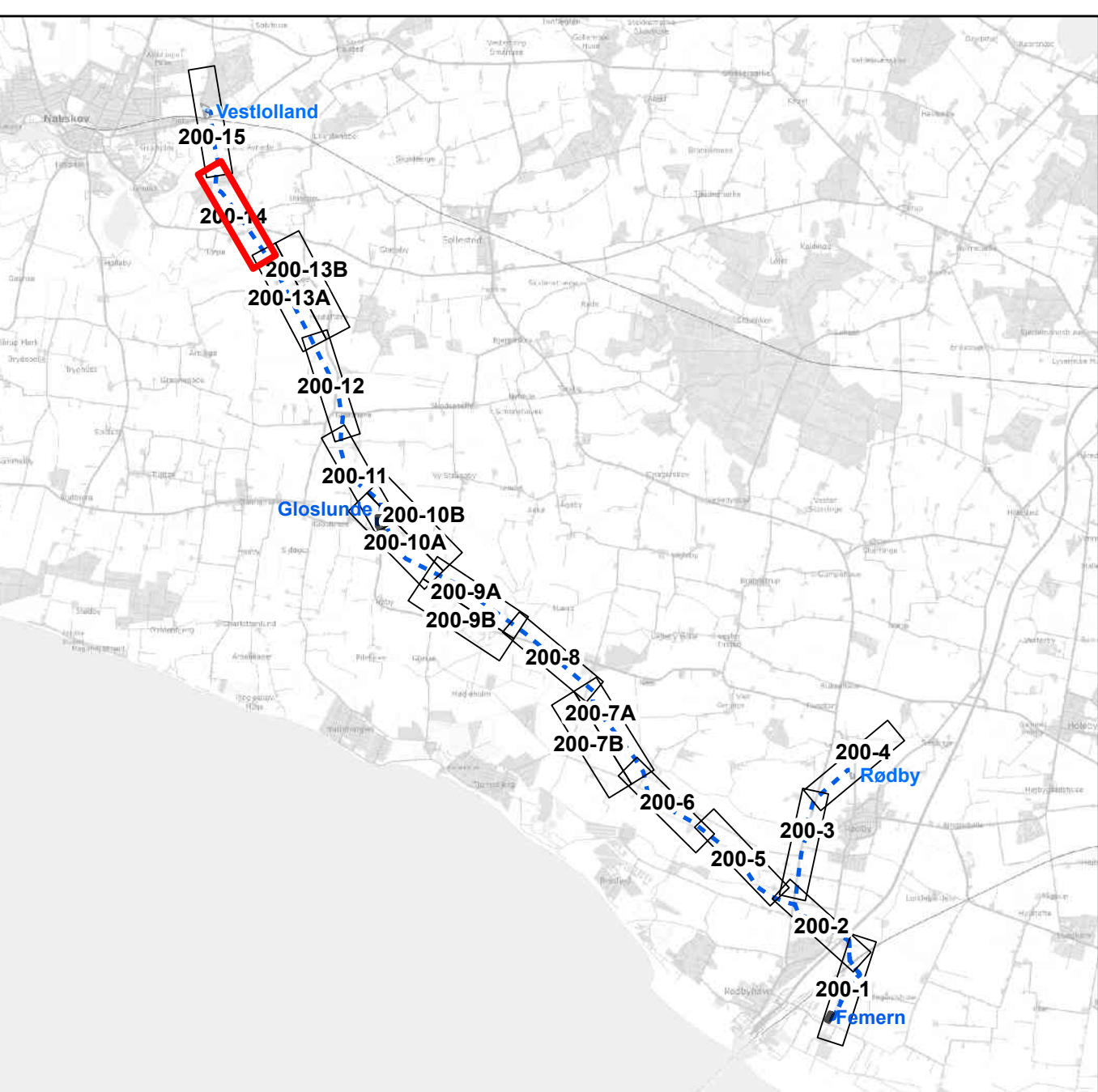
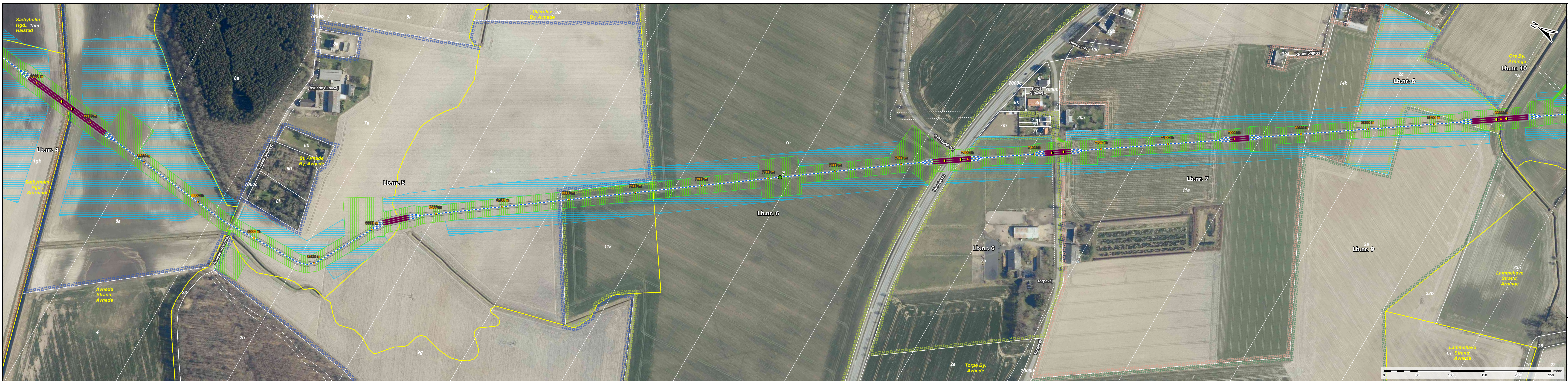

- Nyt 150 kV jordkabelanlæg
- ▨ Midlertidigt arbejdsareal
- ▨ Deklarationsareal
- Underboring
- Muffe
- Markeringspæl
- ▨ Midlertidig kørevej
- ▨ Udpumpningsarealer
- Rør til uledningspunkter
- Stationering på kabeltracé

<b>132 kV kabelanlæg Femern-Lolland</b>		<b>ENERGINET</b>	
Kabelanlæg HK13004 Vestjylland-Gloslunde		Tonne Kjærvej 65, DK 7000 Fredericia Tlf. 70 10 22 44 www.energinet.dk	
Ekspropriationsplan		Målforhold: 1:2.000	
Udarbejdet af: SHP		Dato: 24-09-2024	
Kilder: Danmarks Miljøportal, Geodatastyrelsen og Styrelsen for Dataforsyning og effektivisering Data benyttes i henhold til vilkår for brug af danske offentlige data		Kortnr. 200-14	