

# Ekspropriation

Rute 20  
Fynske motorvej

Etape 4044  
Syd om Odense

Fortegnelse nr. 5

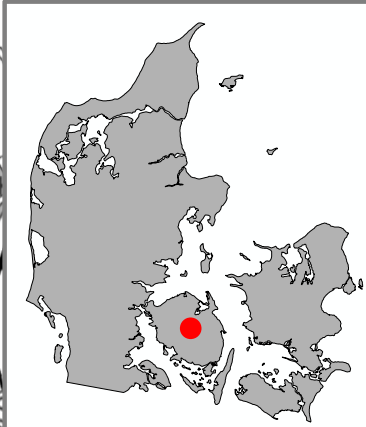
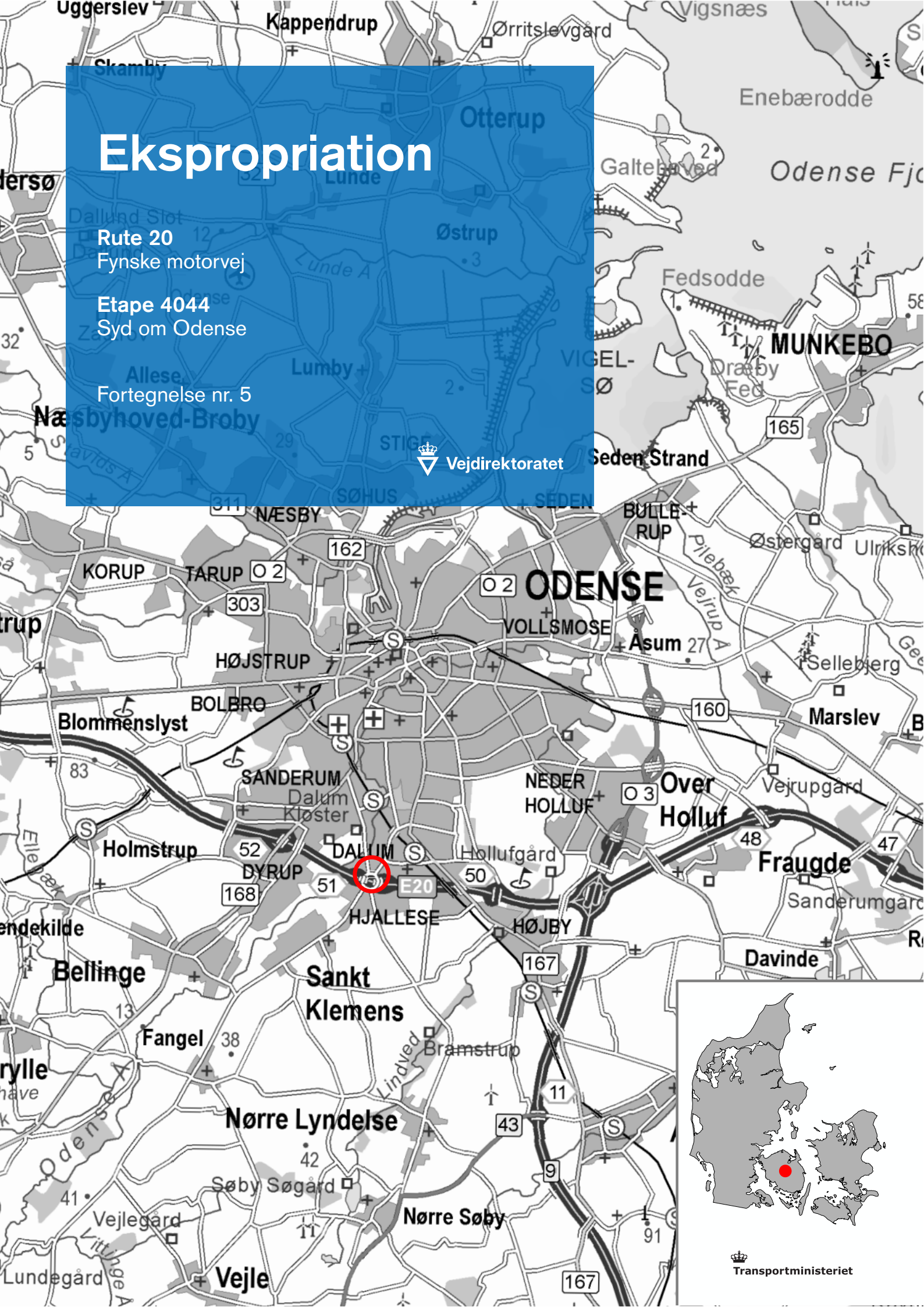

# Fortegnelse nr. 5

Ejendom der er omfattet af ekspropriation

## Etape 4044

### E20 Syd om Odense

Lb.nr.	Ejer	Adresse	Side
6		Stenløsevej 161, Hjallose 5260 Odense S	2

**Odense Kommune****Matr.nr.:** 13ca Hjallesø By, Dalum**Ejendommens beliggenhed:** Stenløsevej 161, 5260 Odense S.**Ejer ifølge tingbog:**

Ejendommen er registreret som en beboelsesejendom og er beliggende i byzone.

**Ekspropriation m.v.**

Arealafståelse til etape 4044 E20 Syd om Odense  
Hele ejendommen med påståede bygninger.

Matr.nr. 13ca Hjallesø By, Dalum 597 m<sup>2</sup>

---

I alt 597 m<sup>2</sup>

Der henvises til tingbogen for så vidt angår byrder/servitutter mv.

Kilde: skraafoto.kortforsyningen.dk



Skitse over ejendommen:

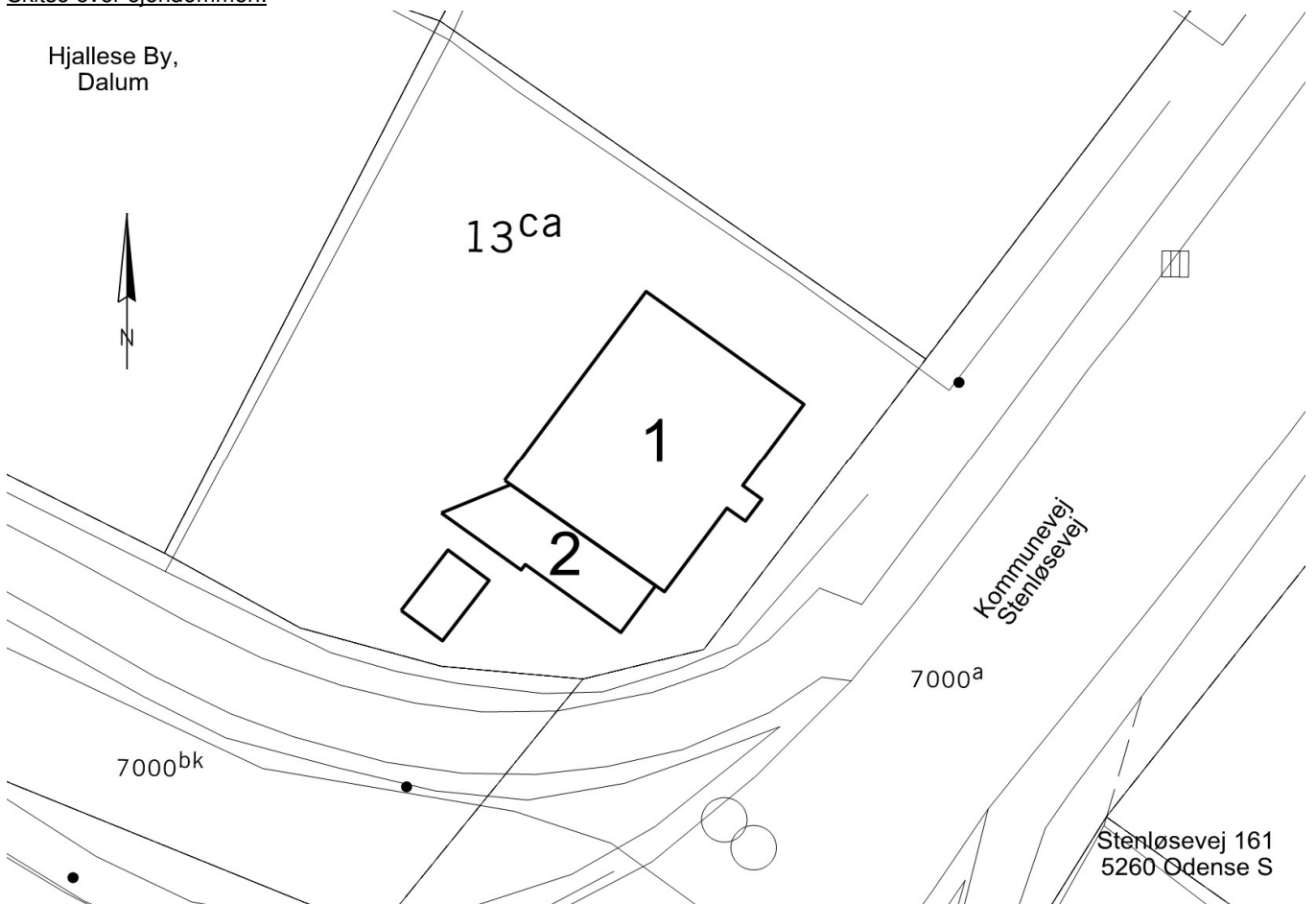



Bygninger:			BBR m <sup>2</sup>	Opmålt m <sup>2</sup>	Noter
1	Beboelse <b>Samlet boligareal</b>	Opført år: 1955	<b>75</b>		
	Kælder		75		
	Vandforsyning	Alment, vandforsyningsanlæg			
	Afløbsforhold	Afløb til offentligt kloaksystem			
	Ydervæg	Mursten			
	Tag	Tegl			
	Varmeinstallation	Fjernvarme/blokvarme			
2	Garage <b>Bebygget areal</b>	Opført år: ukendt	<b>12</b>		
	Ydervæg	Mursten			
	Tag	Tegl			

Oplysningerne om ejendommen er indhentet fra de offentlige registre OIS/BBR.  
Tal i parentes indgår ikke i sumtal (**med fed**)

\*) Registreret ved besigtigelse (evt. afvigelse fra BBR). Oplysninger der ikke er registreret i OIS/BBR, kan været angivet på baggrund af konstatering af de fysiske forhold, fotoregistreringer eller oplysninger fra ejer mv.

Angivelse af ikke registrerede arealer, er angivet ud fra opmåling af de faktiske forhold og/eller ved optagning af mål fra teknisk kort mv. Oplysningerne kan være tilknyttet en vis usikkerhed.



**Billede 1** Garage og bolig (bygning 2 og 1).



**Billede 2** Garage og bolig (bygning 2 og 1).



**Billede 3** Bolig (bygning 1).





Billede 4 Bolig (bygning 1).



Billede 5 Bolig (bygning 1).



Billede 6 Drivhus.



Skitse over ejendommen

Hjallese By,  
Dalum

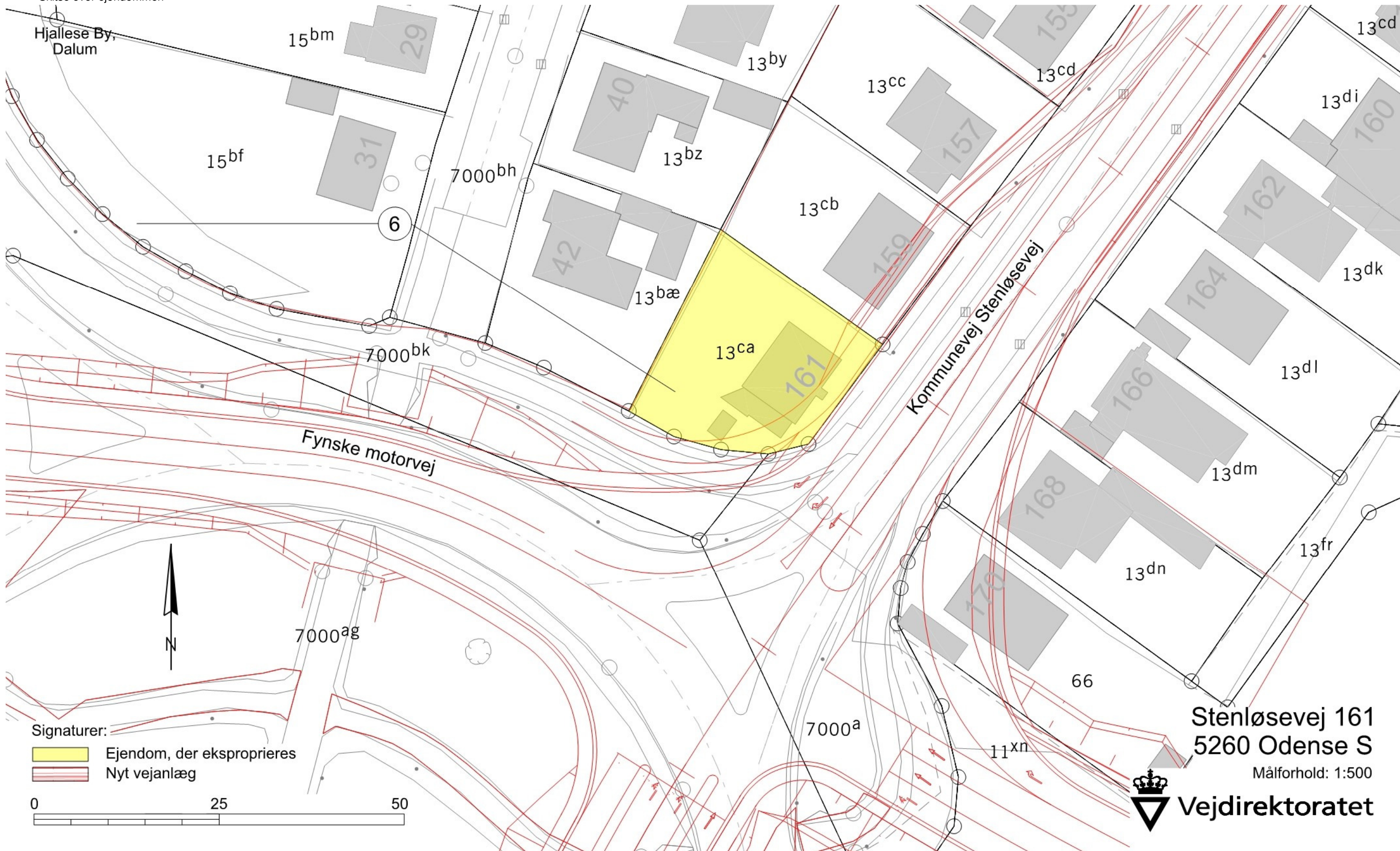

Stenløsevej 161  
5260 Odense S

Målforhold: 1:500



**Vejdirektoratet**



Skitse over ejendommen med ortofoto

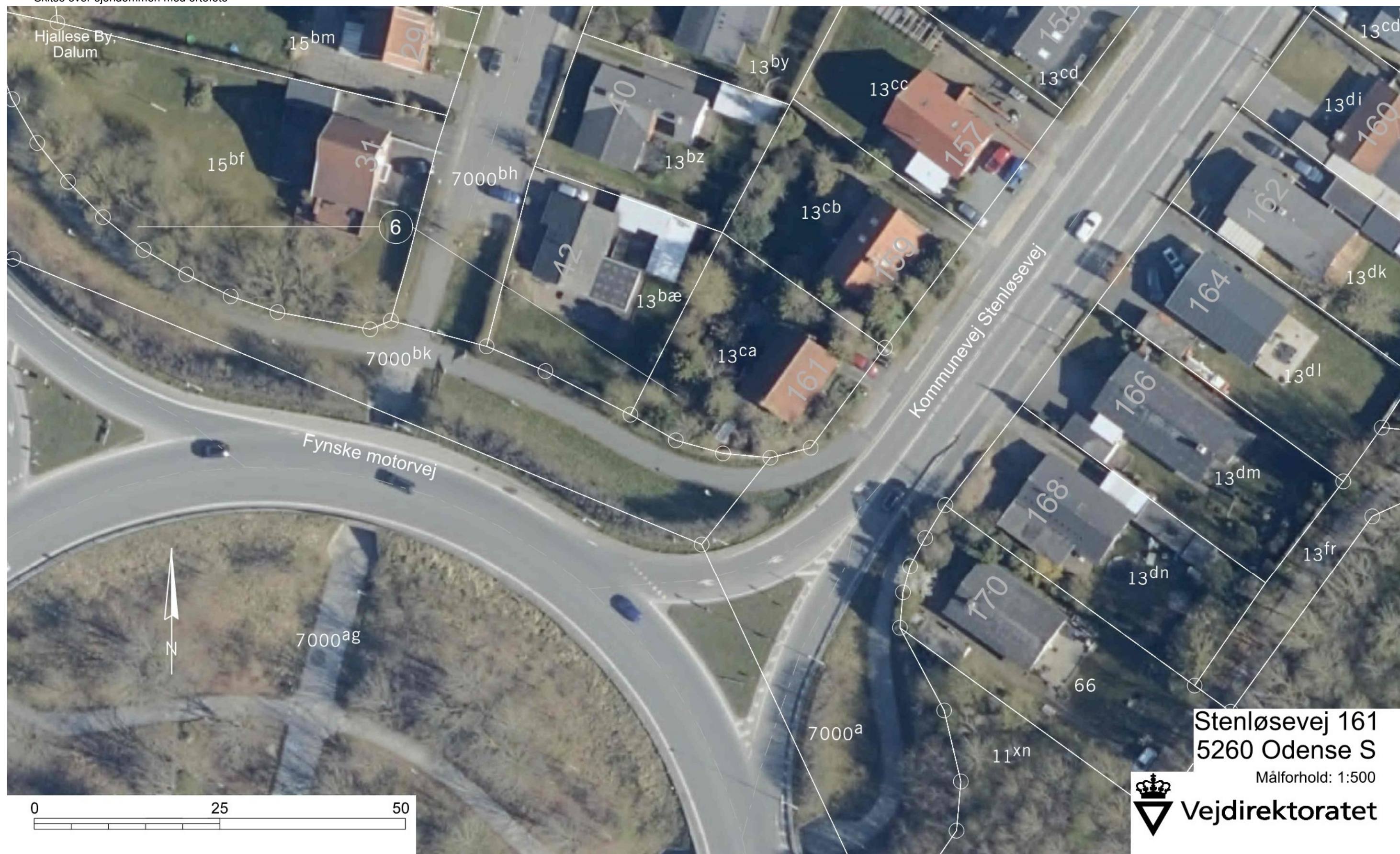

Stenløsevej 161  
5260 Odense S  
Målforhold: 1:500





Vejdirektoratet Skanderborg, den 15.05.2024

Drifts- og Teknikdivision, Arealerhvervelse

A handwritten signature in blue ink, appearing to read 'Hanne Øster'.

Hanne Øster



Vejdirektoratet har kontorer i:

Aalborg, Fløng, Middelfart,  
Næstved, Skanderborg og  
København

Find mere information på  
[vejdirektoratet.dk](http://vejdirektoratet.dk)

Vejdirektoratet  
Carsten Niebuhrs Gade 43  
1577 København V

Telefon 7244 3333  
[vd@vd.dk](mailto:vd@vd.dk)  
[vejdirektoratet.dk](http://vejdirektoratet.dk)



**Transportministeriet**