

Besigtigelse

H13
København-Helsingør (Hillerødmotorvejen)

Etape 1340
Hillerødmotorvejens Forlængelse

Peder Oxes Allé og Isterødvejen

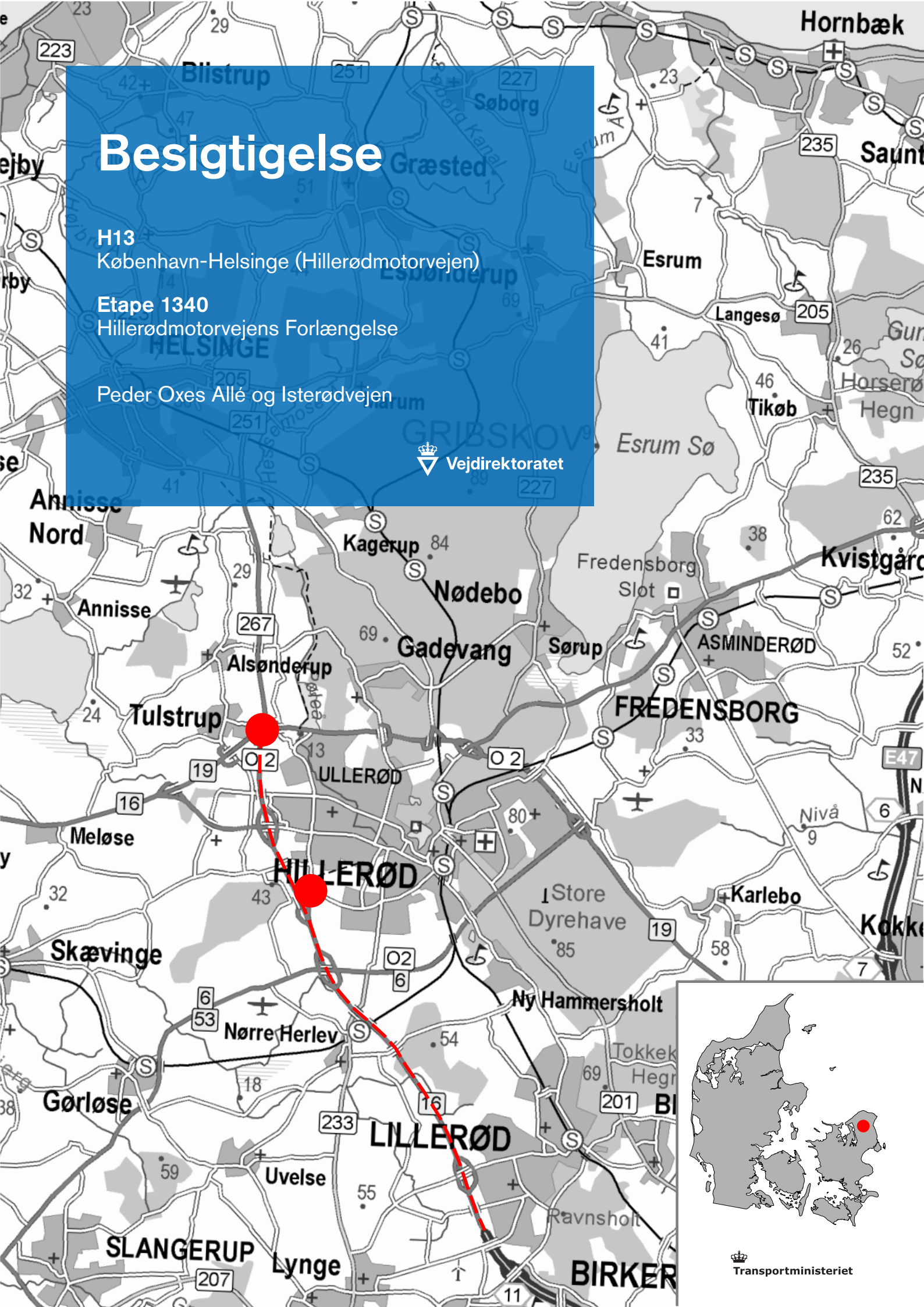



Vejdirektoratet har kontorer i:

Aalborg, Fløng, Middelfart,
Næstved, Skanderborg og
København

Find mere information på
vejdirektoratet.dk

Vejdirektoratet
Carsten Niebuhrs Gade 43
1577 København V

Telefon 7244 3333
vd@vd.dk
vejdirektoratet.dk



Transportministeriet

Forslag til Tekniske Bestemmelser

Udvidelse af Hillerødmotorvejens forlængelse fra Allerød til Hillerød i henhold til lov nr. 802 af 7. juni 2022.

BESIGTIGELSE

For Peder Oxes Alle og Isterødvejen i forbindelse med udvidelsen af Hillerødmotorvejens forlængelse delstrækningen mellem Allerød – Hillerød.

Peder Oxes Alle: st. 1.280 – 1.660 (Hillerødmotorvejens forlængelse st. 134.400 – 134.600)

Isterødvejen st. 1.260 – 1.420 (Hillerødmotorvejens forlængelse st. 138.380 – 138.580)

Juni 2023

Indholdsfortegnelse

1 Forudsætninger	3
1.1 Myndighedsgodkendelser	3
2 Tegningsliste	4
3 Projektbeskrivelse	5
3.1 Strækningen	5
3.2 Tilslutninger	5
3.3 Dimensioneringshastighed	5
3.4 Afvanding	5
3.5 Tværprofil	5
4 Generelle bestemmelser	6
4.1 Afvanding	6
4.2 Vejbyggelinjer	6
4.3 Fri oversigt	6
4.4 Adgangsbegrænsning	6
4.5 Arbejdsareal m.v.	6
4.6 Vedligeholdelse	6
5 Øvrige forhold	7
5.1 Vejmyndighed	7
5.2 Fremmede ledninger	7
6 Særlige bestemmelser	8

Bilag

Lodsejerliste

Tegninger jf. 2. Tegningsliste

Projektmappe

1 Forudsætninger

Krydsombygningerne ved Peder Oxes Allé og Isterødvejen er en del af projektet vedrørende udvidelsen af Hillerød motorvejens forlængelse mellem Allerød og Hillerød, som udgør en del af rute 16, der forløber fra København til Hundested. Projektet er vedtaget i henhold til lov nr. 802 af 7. juni 2022.

Anlægsloven har baggrund i gennemført VVM-undersøgelse.

Transportministeren har i brev af 20. februar henvist projektet til behandling ved ekspropriationskommissionen, jf. lov om fremgangsmåden ved ekspropriation vedrørende fast ejendom, §12, stk. 1.

1.1 Myndighedsgodkendelser

I henhold til naturbeskyttelseslovens §20 har Miljøstyrelsen godkendt projektet i brev af 22. februar 2023.

I forbindelse med etableringen af den eksisterende shunt har Hillerød Kommune 2. juni 2020 meddelt tilladelse til udledning af vand efter Miljøbeskyttelsesloven §28.

Vejdirektoratet har fremsendt anmodning om Nordsjællands Politis udtalelse om projektet iht. Færdselslovens §100, og forventer at medtage den til besigtigelsesforretningen.

Vejdirektoratet har fremsendt anmodning om Hillerød Kommune udtalelse om projektet iht. vejlovens §24, og forventer at medtage den til besigtigelsesforretningen.

Vejdirektoratet har d. 6. marts 2023 fremsendt ansøgning om landzonetilladelse til etablering af anstillingsplads på matr.nr. 1ph Trollesminde, Hillerød Jorder. Tilladelsen forventes at forelægges til besigtigelsesforretningen.

2 Tegningsliste

Tegn.nr.	Emne	Stationering	Mål	Dato
1340-1001	Oversigtsplan, Detailbesigtigelse		1:25.000	24.03.2023
1340-43003	Besigtigelsesplan	st.134.400–134.600	1:2000	13.03.2023
1340-43003o	Besigtigelsesplan	st.134.400–134.600	1:2000	13.03.2023
1340-43004	Besigtigelsesplan	st.138.380–138.580	1:2000	13.03.2023
1340-43004o	Besigtigelsesplan	st.138.380–138.580	1:2000	13.03.2023
1340-17010	Normaltværnsnit		1:100	13.12.2022

3 Projektbeskrivelse

3.1 Strækningen

Krydsombygningerne ved Peder Oxes Allé og Isterødvejen er en del af det samlede projekt vedrørende udbygningen af Hillerødmotorvejens forlængelse.

Peder Oxes Allé

En delstrækning af Peder Oxes Allé forlægges og ombygges fra rundkørsel til et signalreguleret kryds.

Delstrækningen omfatter ca. 0,37 km og har mod syd sit udgangspunkt ved eksisterende Peder Oxes Allé og tilsluttes Egespurs Allé.

Vejanlægget er beliggende i Hillerød Kommune.

Isterødvejen

Der etableres et nyt signalreguleret kryds ved den østlige frakørselsrampe.

Vejanlægget er beliggende i Hillerød Kommune.

3.2 Tilslutninger

Projektet forudsætter, at tværgående veje skærer motorvejen ude af niveau eller afbrydes. Adgang til Peder Oxes Allé og Isterødvejen sker i tilslutningsanlæg udformet som signalreguleret T-kryds.

3.3 Dimensioneringshastighed

For forlægningen af kommunevej Peder Oxes Allé anvendes dimensioneringshastigheden 70 km/h.

3.4 Afvanding

Afvandingen svarer til principperne, der er aftalt med Hillerød Kommune i udledningstilladelsen fra d. 2. juni 2020. Afvandingen sker til eksisterende regnvandsbassin sydvest for eksisterende rundkørsel. Vejvand samles i afløbsbrønde og føres til regnvandsbassin.

3.5 Tværprofil

Tværfiler for veje, som ombygges eller forlægges, er forhandlet med de respektive vejmyndigheder og fremgår af afsnit 6, Særlige bestemmelser. Tværfilerne vil principielt blive udformet i overensstemmelse med de eksisterende forhold.

4 Generelle bestemmelser

4.1 Afvanding

Der kan pålægges servitut om rørledning.

4.2 Vejbyggelinjer

Der ændres ikke på eksisterende byggelinjer.

4.3 Fri oversigt

Der kan pålægges servitut om fri oversigt i overensstemmelse med vejreglerne.

4.4 Adgangsbegrænsning

Eksisterende tinglyste adgangsbegrænsninger på strækningen opretholdes.

4.5 Arbejdsareal m.v.

Der eksproprieres midlertidigt et areal langs de nye vejarealer. Arealet bruges til arbejdsareal, materialedepot m.v.

4.6 Vedligeholdelse

Den fremtidige vedligeholdelse, herunder vintervedligeholdelse, af de ved anlægget nyanlagte, ombyggede og forlagte veje skal - fra det tidspunkt, hvor vejene åbnes for trafik - i overensstemmelse med vejlovgivningens almindelige regler, påhvile de vejmyndigheder eller private ejere og brugere, til hvem vejene afleveres efter anlæggets færdiggørelse.

5 Øvrige forhold

5.1 Vejmyndighed

Vejdirektoratet er vejbestyrelse for Hillerødmotorvejens forlængelse og Isterødvejen. Krydsombygningen ved Peder Oxes Allé bliver Hillerød Kommune vejbestyrelse for. Drift og vedligeholdelse af signalanlægget (stander, styrerapparat og lanterner) og dertilhørende afmærkning står Vejdirektoratet for. Øvrige fysiske drift og vedligeholdelsesarbejder står Hillerød Kommune for. Grænsedragningssaftale udarbejdes mellem Hillerød Kommune og Vejdirektoratet i forbindelse med overdragelsen.

5.2 Fremmede ledninger

Ledninger vil blive omlagt i fornødent omfang. Ledningsprotokollen vil blive fremlagt ved besigtigelsesforretningen.

6 Særlige bestemmelser

Hillerødmotorvejens forlængelse st. 134.400 – 134.600

Forlagt kommunevej Peder Oxes Allé forlægges som et signalreguleret T-kryds. Peder Oxes Allé udvides med 4 kørespor á 16,00 m. inkl. kantbaner á 0,50 m, 2 heller á varierende bredde samt 2 yderrabatter á 1,50 m. Ramperne tilsluttes eksisterende ramper.

Forlagt kommunevej Peder Oxes Allé st. 1.280 – 1.660

St. 1.280

Forlagt Peder Oxes Allé tilsluttes eksisterende Peder Oxes Allé.

St. 1.470 v.s.

Eksisterende ramper fra motorvejen tilsluttes det signalregulerede kryds. Vejtilslutningen udføres med 4 spor á 16,00 m inkl. kantbaner á 0,50 m., 1 midterhelle á 2,00 m. og yderrabatter á 1,50 m.

St. 1.660

Forlagt Peder Oxes Allé tilsluttes eksisterende Egespurs Allé.

St. 1.280 – 1.660

Der afvandes til eksisterende regnvandsbassin nord vest for eksisterende rundkørsel.

Hillerødmotorvejens forlængelse st. 138.380 – 138.580

Isterødvejen føres over motorvejen. Ved den sydøstlige rampe etableres der et signalregulerede kryds.

Isterødvejen st. 1.280 – 1.420

St. 1.280 – 1.420

Afmærkningen ændres på Isterødvejen og der etableres en midterhelle. Isterødvejen udføres med en kronebredde på 14,90 m. fordelt med 3 kørespor á 10 m., 1 midterrabat á 2,40 m. og 2 yderrabatter á hhv. 1,50 m. og 1,00 m.

St. 1.360

Der etableres en vejtilslutning med signalregulering.

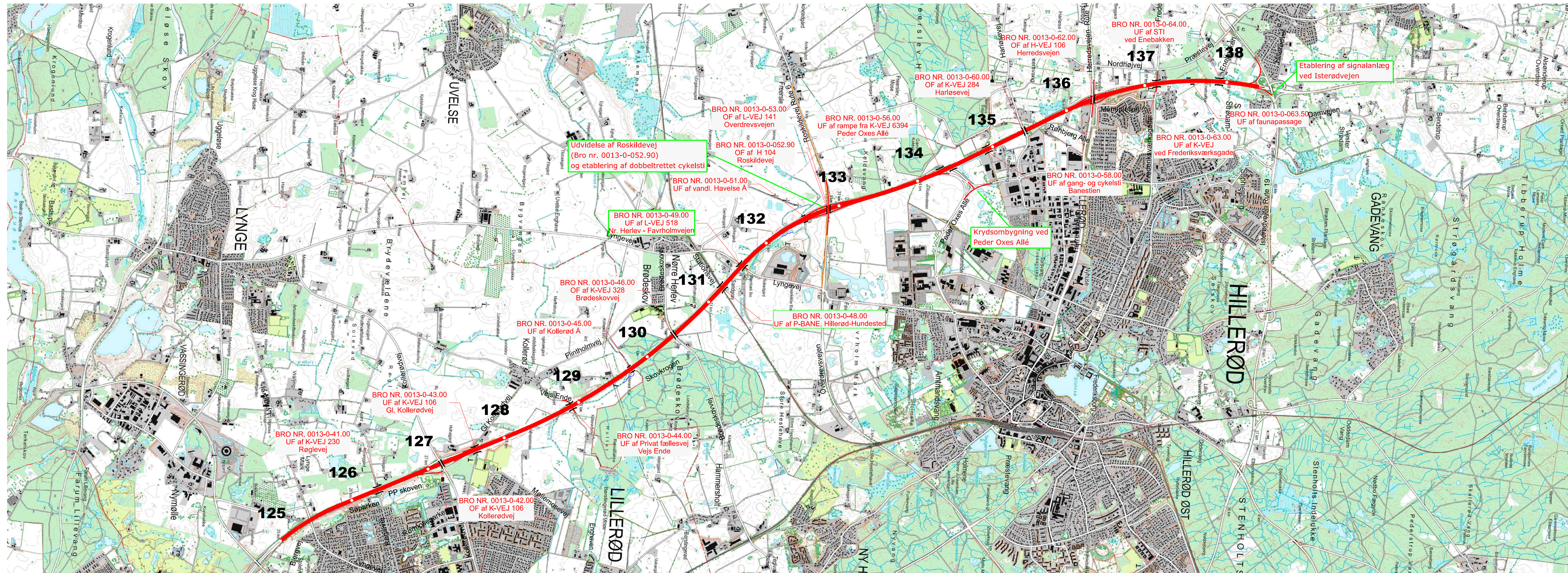

- Signaturer:
- Udvidelse af motorvej
 - Forlagt vandløb
 - Projekteret stianlæg
 - Detailbesigtigelsespakke 1-4

Foreløbig

KOORDINATSYSTEM: DKT M3

13 KØBENHAVN - HELSINGE					
1340 ALLERØD - HILLERØD N					
Detailbesigtigelse - Oversigtsplan					
Station: 125.000 - 139.200					
1:25.000					
Proj.	MLNI	Tegnet	JEE	Kontrol	USS
				Godk.	Dato
					24.03.2023
					Tegn. nr. 1340-1001 Rev.

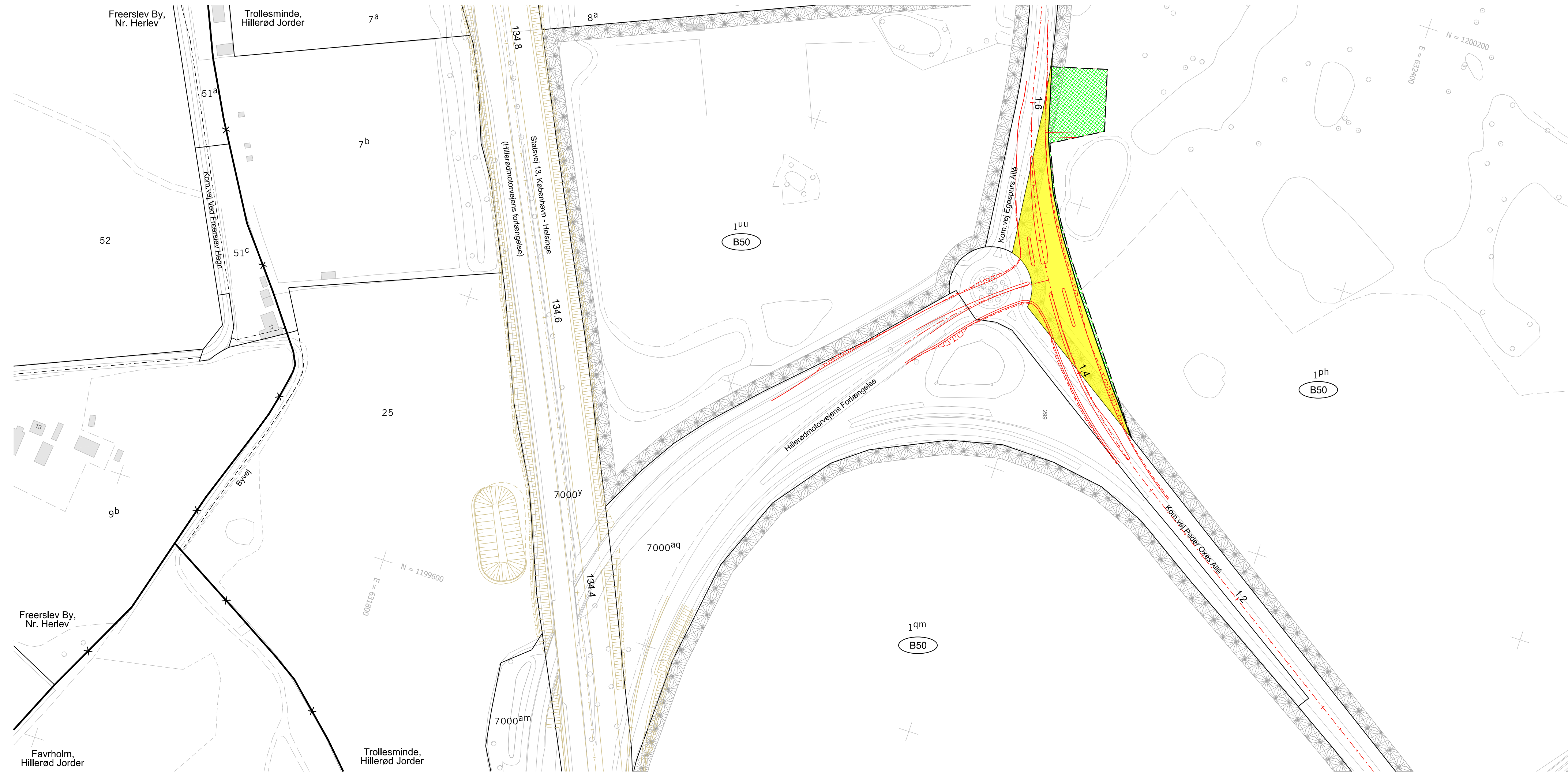

Ejerlav: Freerslev By, Nr. Herlev
Favrholm, Hillerød Jorder
Trollesminde, Hillerød Jorder

Kommune: Hillerød

Signaturer:

-  Nyt besigtigelsesprojekt
-  Fremtidigt besigtigelsesprojekt
-  Areal, der anvendes til vejanlæg
-  Afskåret areal, der eksproprieres
-  Midlertidig brug
-  Besigtigelsesnummer
-  Mønstrene viser de enkelte ejendomme

Planen benytter ikke nødvendigvis alle signaturer

Berørte B-nre. på denne besigtigelsesplan:
B50

KOORDINATSYSTEM: DKT M3
1340\Projekt til besigtigelse\CAD-arbejdsområde\Arbejdsmodeller\Areal\Detailbesigtigelse\ID3\Tegningsopsætning\1340-43003

13 KØBENHAVN - HELSINGE					
1340 ALLERØD - HILLERØD N					
Besigtigelse Oversigtsplan - Ejendomsforhold Kommunevejene Peder Oxes Allé og Egerups Allé					1:2000
Proj.	NIRAS	Tegnet	LAJ	Kontrol.	MFSK
Godk.	HKOE	Dato	13.03.2023		
				Tegn. nr.	1340-43003
				Rev.	-

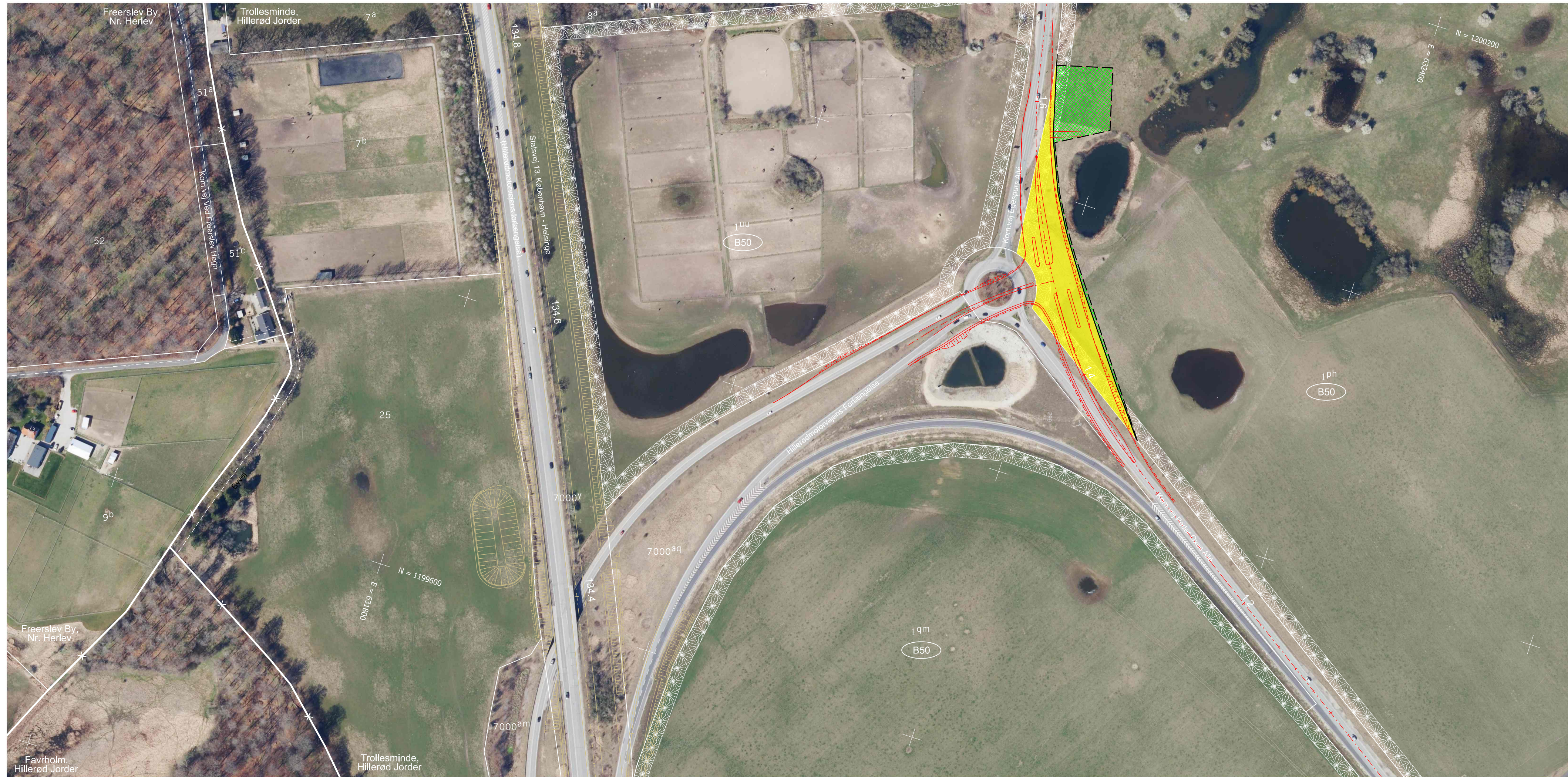

Ejerlav: Freerslev By, Nr. Herlev
Favrholm, Hillerød Jorder
Trollesminde, Hillerød Jorder

Kommune: Hillerød

Signaturer:

-  Nyt besigtigelsesprojekt
-  Fremtidigt besigtigelsesprojekt
-  Areal, der anvendes til vejanlæg
-  Afskåret areal, der eksproprieres
-  Midlertidig brug
-  Besigtigelsesnummer
-  Mønstrene viser de enkelte ejendomme

Planen benytter ikke nødvendigvis alle signaturer

Berørte B-nre. på denne besigtigelsesplan:
B50

KOORDINATSYSTEM: DKTMS
1340\Projekt til besigtigelse\CAD-arbejdsområde\Arbejdsmodeller\Areal\Detailbesigtigelse\ID3\Tegningsopsætning\1340-43003o

13 KØBENHAVN - HELSINGE					
1340 ALLERØD - HILLERØD N					
Besigtigelse Oversigtsplan - Ejendomsforhold Kommunevejene Peder Oxes Allé og Egerups Allé					1:2000
Proj.	NIRAS	Tegnet	LAJ	Kontrol.	MFSK
Godk.	HKOE	Dato	13.03.2023		
				Tegn. nr.	1340-43003o
				Rev.	-

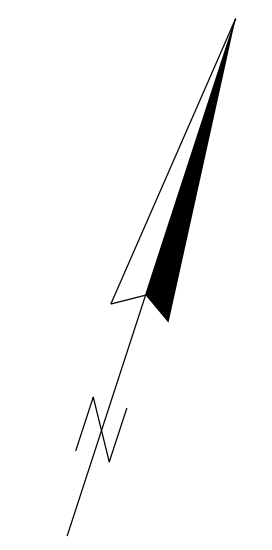

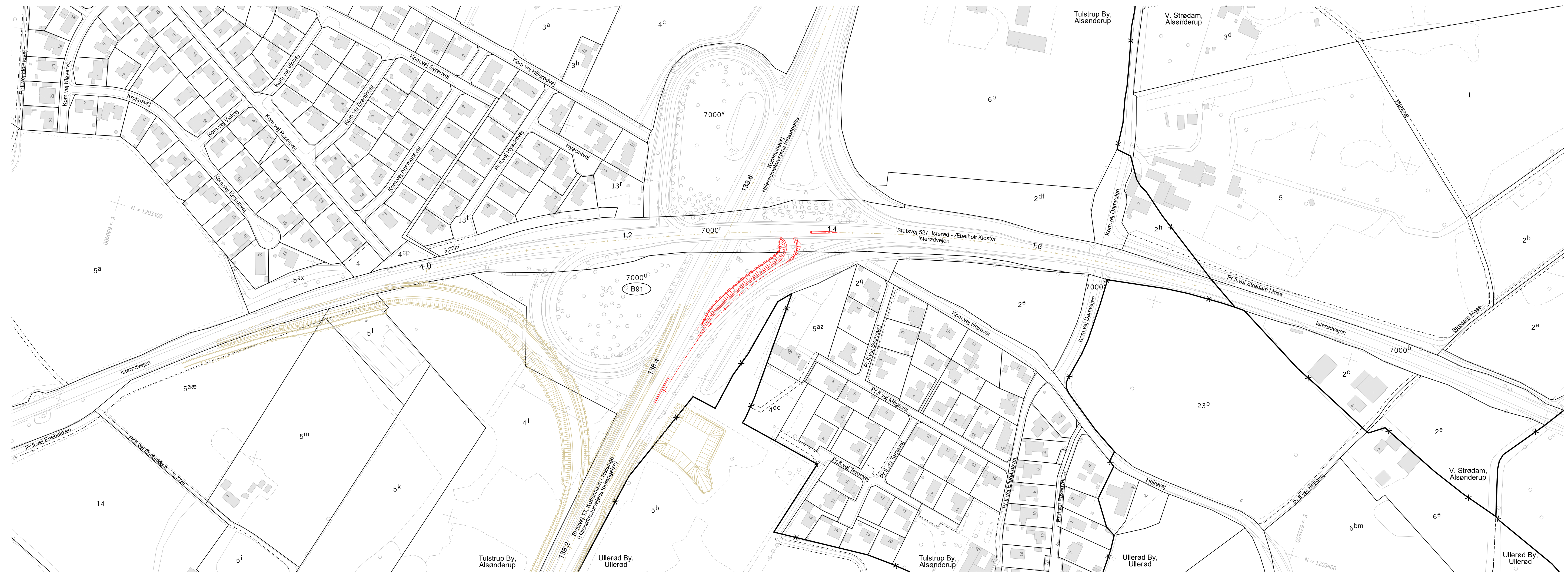

Ejerlav: Tulstrup By, Alsønderup
 V. Strødam, Alsønderup
 Ullerød By, Ullerød

Kommune: Hillerød

- Signaturer:**
- Nyt besigtigelsesprojekt
 - Fremtidigt besigtigelsesprojekt
 - Areal, der anvendes til vejanlæg
 - Afskåret areal, der eksproprieres
 - Midlertidig brug
 - Besigtigelsesnummer
 - Mønstrene viser de enkelte ejendomme
- Planen benytter ikke nødvendigvis alle signaturer

Berørte B-nre. på denne besigtigelsesplan:
 B91

KOORDINATSYSTEM: DKTM3
 1340\Projekt til besigtigelse\CAD-arbejdsområde\Arbejdsmodeller\Areal\Detailbesigtigelse\D3\Tegningsopsætning\1340-43004

13 KØBENHAVN - HELSINGE					
1340 ALLERØD - HILLERØD N					
Besigtigelse Oversigtsplan - Ejendomsforhold Statsvej 527, Isterød - Æbelholt Kloster, Isterødvejen					1:2000
Proj.	NIRAS	Tegnet	LAJ	Kontrol.	MFSK
Godk.	HKOE	Dato	13.03.2023		
Tegn. nr.				Rev.	
				1340-43004 -	



Ejerlav: Tulstrup By, Alsønderup
 V. Strødam, Alsønderup
 Ullerød By, Ullerød

Kommune: Hillerød

Signaturer:

-  Nyt besigtigelsesprojekt
-  Fremtidigt besigtigelsesprojekt
-  Areal, der anvendes til vej anlæg
-  Afskåret areal, der eksproprieres
-  Midlertidig brug
-  Besigtigelsesnummer
-  Mønstrene viser de enkelte ejendomme

Planen benytter ikke nødvendigvis alle signaturer

Berørte B-nre. på denne besigtigelsesplan:
 B91

KOORDINATSYSTEM: DKTMS
 1340\Projekt til besigtigelse\CAD-arbejdsområde\Arbejdsmodeller\Areal\Detailbesigtigelse\D3\Tegningsopsætning\1340-43004o

<h1>13 KØBENHAVN - HELSINGE</h1>					
<h2>1340 ALLERØD - HILLERØD N</h2>					
Besigtigelse Oversigtsplan - Ejendomsforhold Statsvej 527, Isterød - Æbelholt Kloster, Isterødvejen					1:2000
Proj.	Tegnet	Kontrol	Godk.	Dato	Rev.
NIRAS	LAJ	MFSK	HKOE	13.03.2023	-
				1340-43004o	-



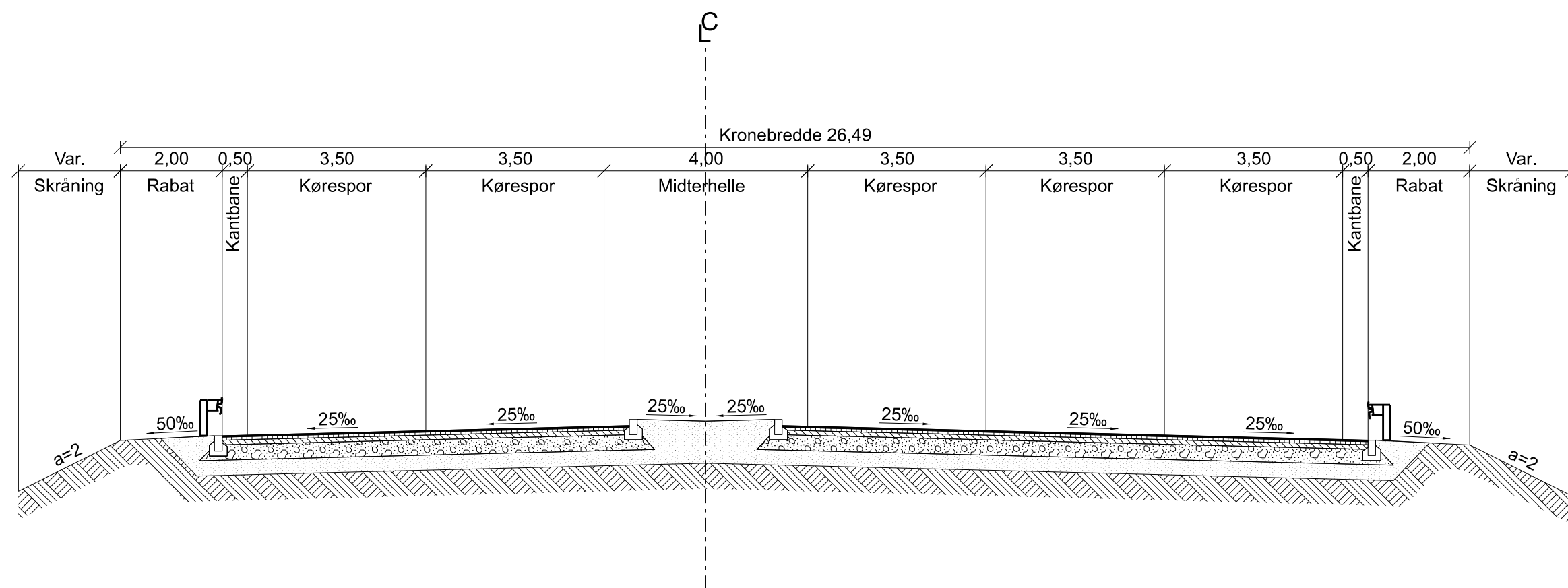

Peder Oxes Allé

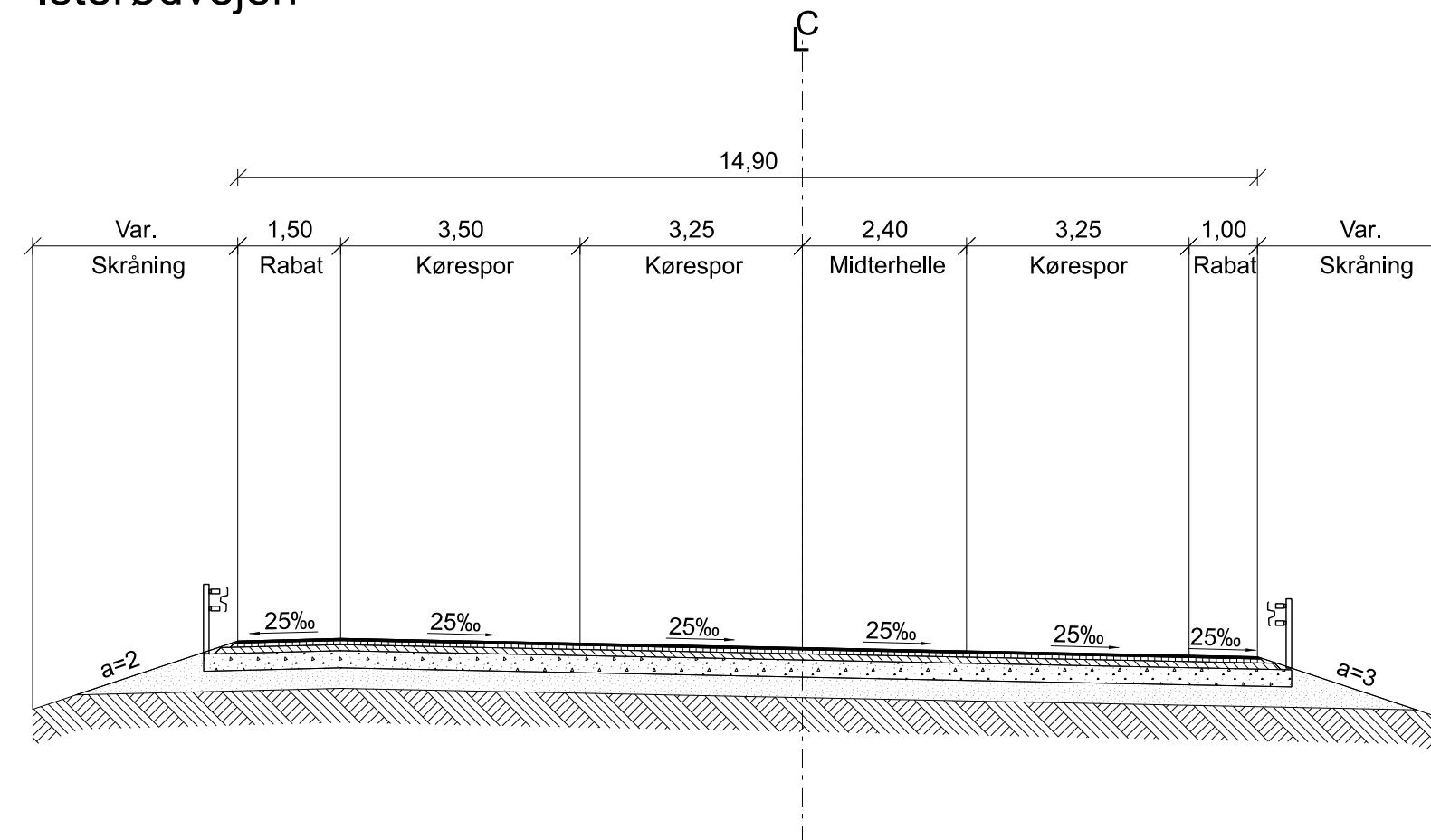

Isterødvejen



Signaturer:

-  Asfaltlag
-  Stabilt grus
-  Bundsikringslag
-  Råjord

Foreløbig

KOORDINATSYSTEM: DKTM3

13 KØBENHAVN - HELSINGE				
1340 ALLERØD - HILLERØD N				
Detailbesigtigelse - Normaltværsnit Skærende veje - Peder Oxes Allé og Isterødvejen				
1:100				
Proj.	EHAU/AEM	Tegnet	AMS	Kontrol.
Godk.		Dato	2022.12.13	
				Tegn. nr. 1340-17010 Rev.