

EKSPROPRIATIONSMATERIALE

Omlægning af gastransmissionsledning - Vestfyn

Fortegnelse nr. 1
September 2022

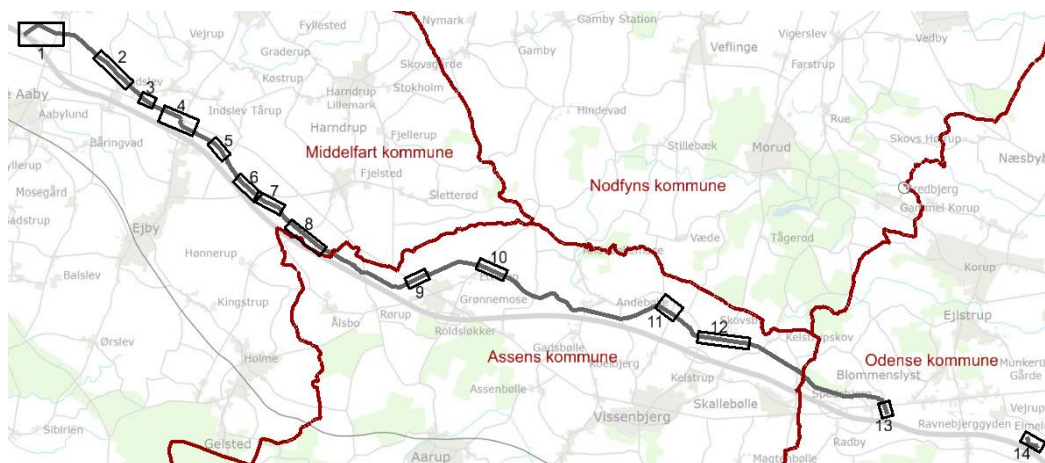

Indhold

Kortbilag

| TEGN.NR. | DATO | MÅL | EMNE | STATIONERING |
|-----------------|------------|--------|---------------------|---------------|
| 2205211-003-001 | 05.10.2022 | 1:1000 | Ekspropriationsplan | 0 - 1000 |
| 2205211-003-002 | 05.10.2022 | 1:1000 | Ekspropriationsplan | 2250 - 3225 |
| 2205211-003-003 | 05.10.2022 | 1:1000 | Ekspropriationsplan | 3800 - 4075 |
| 2205211-003-004 | 05.10.2022 | 1:1000 | Ekspropriationsplan | 4525 - 5375 |
| 2205211-003-005 | 05.10.2022 | 1:1000 | Ekspropriationsplan | 6075 - 6400 |
| 2205211-003-006 | 05.10.2022 | 1:1000 | Ekspropriationsplan | 6950 - 7850 |
| 2205211-003-007 | 05.10.2022 | 1:1000 | Ekspropriationsplan | 7900 - 8450 |
| 2205211-003-008 | 05.10.2022 | 1:1000 | Ekspropriationsplan | 9000 - 9950 |
| 2205211-003-009 | 05.10.2022 | 1:1000 | Ekspropriationsplan | 12475 – 12925 |
| 2205211-003-010 | 05.10.2022 | 1:1000 | Ekspropriationsplan | 14450 – 15500 |
| 2205211-003-011 | 05.10.2022 | 1:1000 | Ekspropriationsplan | 19675 – 19925 |
| 2205211-003-012 | 05.10.2022 | 1:1000 | Ekspropriationsplan | 20850 – 22125 |
| 2205211-003-013 | 05.10.2022 | 1:1000 | Ekspropriationsplan | 26125 – 26425 |
| 2205211-003-014 | 05.10.2022 | 1:1000 | Ekspropriationsplan | 0.00 – 443 |

Arealfortegnelse

Fortegnelsen vedrører ejendomme der er omfattet af ekspropriation i anledning af omlægning af gastransmissionsledningen over Vestfyn.

Lb.nre. 1, 2, 4, 10, 13, 15, 25-27, 30, 43, 51, 66, 72, 73, 94 og 102.

Km 0.00 – 26425 og km 0.00 - 443

Lb.nr. 1**EJENDOMSOPLYSNINGER**

| | | | |
|--------------------------|-------------------------------|-------------------------|------------|
| MATR.NR. | 5d Asperup By, Asperup | | |
| EJENDOMMENS BELIGGENHED | Hindballevej 10, 5466 Asperup | | |
| EJER IFLG. TINGBOGEN | | | |
| EJERE IFLG. OIS | | | |
| KOMMUNE | Middelfart kommune | | |
| EKSPPROPRIATIONSPLAN NR. | 2205211-003-001 | STATIONERING PÅ PLAN | 0.00 – 430 |

EKSPPROPRIATIONENS OMFANGPERMANENTE INDGREB

Ejendommen pålægges servitut om gastransmissionsanlæg, jf. anmærkning A.

0-5 m servitutareal (10 m bredt bælte): ca. 1.874 m²

Heraf servitutareal omkring eksisterende gastransmission: ca. 53 m²

5-20 m sikkerhedszone (2x15 m brede bælte): ca. 7.613 m²

Heraf sikkerhedszone omkring eksisterende gastransmission: ca. 640 m²

På ejendommen opstilles markeringspæle.

Placering af markeringspæl (st. 0.00). Eksisterende MP 45.64 genopstilles: 1 stk.

MIDLERTIDIGE INDGREB

Ejendommen pålægges bestemmelse om midlertidigt arbejdsareal, jf. anmærkning C.

Midlertidigt arbejdsareal: ca. 11.400 m²

Udsprinklingsareal: ca. 4.609 m²

Samlet arbejdsareal: ca. 16.009 m²

Lb.nr. 2**EJENDOMSOPLYSNINGER**

| | | |
|--------------------------|--------------------------------|-----------------------------------|
| MATR.NR. | 7a og 7q Asperup By, Asperup | |
| EJENDOMMENS BELIGGENHED | Hedegaardsvej 10, 5466 Asperup | |
| EJER IFLG. TINGBOGEN | | |
| EJER IFLG. OIS | | |
| KOMMUNE | Middelfart Kommune | |
| EKSPPROPRIATIONSPLAN NR. | 2205211-003-001 | STATIONERING 100 – 980 PÅ PLAN |

Lodsejer ejer også lb.nr. 13.

EKSPPROPRIATIONENS OMFANGPERMANENTE INDGREB

Ejendommen pålægges servitut om gastransmissionsanlæg, jf. anmærkning A.

0-5 m servitutareal (10 m bredt bælte): ca. 7.966 m²

5-20 m sikkerhedszone (2x15 m brede bælte): ca. 18.103 m²

På ejendommen opstilles markeringspæle.

Placering af markeringspæl (st. 373) ved markvej i udyrket areal: 1 stk.

Placering af markeringspæl (st. 577) ved privat vej i udyrket areal: 1 stk.

MIDLERTIDIGE INDGREB

Ejendommen pålægges bestemmelse om midlertidigt arbejdsareal, jf. anmærkning C.

Midlertidigt arbejdsareal: ca. 25.702 m²

Udsprinklingsareal: ca. 4.325 m²

Samlet arbejdsareal: ca. 30.027 m²

Lb.nr. 4**EJENDOMSOPLYSNINGER**

| | | | |
|--------------------------|--|--------------|-----------|
| MATR.NR. | 7s Asperup By, Asperup | | |
| EJENDOMMENS BELIGGENHED | Hedegaardsvej 10A, 5466 Asperup | | |
| EJER IFLG. TINGBOGEN | Middelfart Kommune | | |
| EJER IFLG. OIS | Middelfart Kommune – Nytorv 9, 5500 Middelfart | | |
| KOMMUNE | Middelfart Kommune | | |
| EKSPPROPRIATIONSPLAN NR. | 2205211-003-001 | STATIONERING | 720 – 980 |
| | | PÅ PLAN | |

EKSPPROPRIATIONENS OMFANGPERMANENTE INDGREB

5-20 m sikkerhedszone (2x15 m brede bælder): ca. 1.776 m²

MIDLERTIDIGE INDGREB

Ejendommen pålægges bestemmelse om midlertidigt arbejdsareal, jf. anmærkning C.

Midlertidigt arbejdsareal: ca. 8.543 m²
heraf vej: ca. 8.196 m²

Lb.nr. 10**EJENDOMSOPLYSNINGER**

| | | | |
|--------------------------|---|-------------------------|-------------|
| MATR.NR. | 10d Asperup By, Asperup 3a Kærbyholm By, Indslev | | |
| EJENDOMMENS BELIGGENHED | Kærbyholmvej 22, 5580 Nørre Aaby | | |
| EJER IFLG. TINGBOGEN | | | |
| EJER IFLG. OIS | | | |
| KOMMUNE | Middelfart Kommune | | |
| EKSPPROPRIATIONSPLAN NR. | 2205211-003-002 | STATIONERING PÅ PLAN | 2255 - 3210 |

EKSPPROPRIATIONENS OMFANGPERMANENTE INDGREB

Areal, der eksproprieres permanent til nyt stationsareal: ca. 1.765 m²

Ejendommen pålægges servitut om gastransmissionsanlæg, jf. anmærkning A.
0-5 m servitutareal (10 m bredt bælte): ca. 9.082 m²
heraf ikke udskilt kommunevej: 83 m²

Fradrag pga. uoverensstemmelse mellem matrikelkortet og brugsgrænse i marken (matr.nr. 10d): 26 m²

5-20 m sikkerhedszone (2x15 m brede bælte): ca. 27.423 m²
heraf ikke udskilt kommunevej: 258 m²

Fradrag pga. uoverensstemmelse mellem matrikelkortet og brugsgrænse i marken (matr.nr. 10d): 80 m²

På ejendommen opstilles markeringspæle.

Placering af markeringspæl (st. 2269) i ejendomsskel (midte af markdige): 1 stk.

Placering af markeringspæl (st. 2510) i udkant af §3 areal: 1 stk.

Placering af markeringspæl (st. 2805) ved vejskel mod Kærbyholmvej (ikke udskilt) i dyrkningsgrænse: 1 stk.

Placering af markeringspæl (st. 3206) i ejendomsskel (midte af markdige): 1 stk.

MIDLERTIDIGE INDGREB

Ejendommen pålægges bestemmelse om midlertidigt arbejdsareal, jf. anmærkning C.

Midlertidigt arbejdsareal: ca. 31.375 m²

Heraf ikke udskilt kommunevej: 357 m²

Udsprinklingsareal: ca. 31.868 m²

Samlet arbejdsareal: ca. 63.243 m²

Lb.nr. 13**EJENDOMSOPLYSNINGER**

| | | | |
|--------------------------|---------------------------|--------------|-------------|
| MATR.NR. | 4f Indslev Tårup, Indslev | | |
| EJENDOMMENS BELIGGENHED | Vejrupvej 69, 5592 Ejby | | |
| EJER IFLG. TINGBOGEN | | | |
| EJER IFLG. OIS | | | |
| KOMMUNE | Middelfart Kommune | | |
| EKSPPROPRIATIONSPLAN NR. | 2205211-003-003 | STATIONERING | 3800 - 4075 |
| | | PÅ PLAN | |

Lodsejer ejer også lb.nr. 2.

EKSPPROPRIATIONENS OMFANGPERMANENTE INDGREB

| | |
|---|--------------------------|
| Ejendommen pålægges servitut om gastransmissionsanlæg, jf. anmærkning A. 0-5 m servitutareal (10 m bredt bælte): | ca. 2.626 m ² |
| Fradrag pga. uoverensstemmelse mellem matrikelkortet og brugsgrænse i marken: | ca. 220 m ² |
| 5-20 m sikkerhedszone (2x15 m brede bælte): | ca. 7.874 m ² |
| Fradrag pga. uoverensstemmelse mellem matrikelkortet og brugsgrænse i marken: | ca. 654 m ² |
| På ejendommen opstilles markeringspæle. | |
| Placering af markeringspæl (st. 3825) i ejendomsskel (midte af læhegn): | 1 stk. |
| Placering af markeringspæl (st. 4060) ved digefod i dyrkningsgrænse: | 1 stk. |

MIDLERTIDIGE INDGREB

| | |
|---|---------------------------|
| Ejendommen pålægges bestemmelse om midlertidigt arbejdsareal, jf. anmærkning C. | |
| Midlertidigt arbejdsareal: | ca. 9.183 m ² |
| Udsprinklingsareal: | ca. 2.442 m ² |
| Samlet arbejdsareal: | ca. 11.625 m ² |

Lb.nr. 15**EJENDOMSOPLYSNINGER**

| | | | |
|--------------------------|---|--------------|-------------|
| MATR.NRE. | 2v, 2s Indslev Tårup, Indslev, 6v, 6r og 28 Bubel By, Indslev, 15b og 13i Ejby By, Ejby 5p Fjelsted By, Fjelsted | | |
| EJENDOMMENS BELIGGENHED | Gremmeløkkevej 6, 5592 Ejby | | |
| EJER IFLG. TINGBOGEN | | | |
| EJER IFLG. OIS | | | |
| KOMMUNE | Middelfart Kommune | | |
| EKSPPROPRIATIONSPLAN NR. | 2205211-003-004 | STATIONERING | 4525 – 5375 |
| | 2205211-003-005 | PÅ PLAN | 6070 – 6395 |
| | 2205211-003-006 | | 7150 – 7225 |
| | | | 7700 – 7800 |

EKSPPROPRIATIONENS OMFANGPERMANENTE INDGREB

Ejendommen pålægges servitut om gastransmissionsanlæg, jf. anmærkning A.

| | |
|---|---------------------------|
| 0-5 m servitutareal (10 m bredt bælte): | ca. 11.449 m ² |
| Tillæg pga. uoverensstemmelse mellem matrikelkortet og brugsgrænse i marken (matr.nr. 2v): | ca. 29 m ² |
| Fradrag pga. uoverensstemmelse mellem matrikelkortet og brugsgrænse i marken (matr.nr. 6r): | ca. 23 m ² |
| Fradrag pga. uoverensstemmelse mellem matrikelkortet og brugsgrænse i marken (matr.nr. 28): | ca. 21 m ² |
| Fradrag pga. uoverensstemmelse mellem matrikelkortet og brugsgrænse i marken (matr.nr. 5p): | ca. 91 m ² |
| 5-20 m sikkerhedszone (2x15 m brede bælte): | ca. 34.468 m ² |
| Tillæg pga. uoverensstemmelse mellem matrikelkortet og brugsgrænse i marken (matr.nr. 2v): | ca. 87 m ² |
| Fradrag pga. uoverensstemmelse mellem matrikelkortet og brugsgrænse i marken (matr.nr. 6r): | ca. 70 m ² |
| Fradrag pga. uoverensstemmelse mellem matrikelkortet og brugsgrænse i marken (matr.nr. 28): | ca. 63 m ² |
| Fradrag pga. uoverensstemmelse mellem matrikelkortet og brugsgrænse i marken (matr.nr. 5p): | ca. 253 m ² |
| Tillæg pga. uoverensstemmelse mellem matrikelkortet og brugsgrænse i marken (matr.nr. 5p): | ca. 20 m ² |
| På ejendommen opstilles markeringspæle. | |
| Placering af markeringspæl (st. 4825) ved digefod i dyrkningsgrænse: | 1 stk. |
| Placering af markeringspæl (st. 5366) ved digefod i dyrkningsgrænse: | 1 stk. |
| Placering af markeringspæl (st. 6398) ved digefod i dyrkningsgrænse: | 1 stk. |
| Placering af markeringspæl (st. 7221) i 2m bræmme ved Gremmeløkke Å: | 1 stk. |

MIDLERTIDIGE INDGREB

Ejendommen pålægges bestemmelse om midlertidigt arbejdsareal, jf. anmærkning C.

| | |
|----------------------------|---------------------------|
| Midlertidigt arbejdsareal: | ca. 57.967 m ² |
| Udsprinklingsareal: | ca. 40.741 m ² |
| Samlet arbejdsareal: | ca. 98.708 m ² |

Lb.nr. 25**EJENDOMSOPLYSNINGER**

| | | | |
|--------------------------|-------------------------------|-------------------------|-------------|
| MATR.NR. | 7h Fjelsted By, Fjelsted | | |
| EJENDOMMENS BELIGGENHED | Store Landevej 93A, 5592 Ejby | | |
| EJER IFLG. TINGBOGEN | | | |
| EJER IFLG. OIS | | | |
| KOMMUNE | Middelfart Kommune | | |
| EKSPPROPRIATIONSPLAN NR. | 2205211-003-006 | STATIONERING PÅ PLAN | 7220 - 7270 |

Lodsejer ejer også lb.nr. 26, 27 og 43.

EKSPPROPRIATIONENS OMFANGPERMANENTE INDGREB

5-20 m sikkerhedszone (2x15 m brede bæltter): ca. 262 m²

Tillæg pga. uoverensstemmelse mellem matrikelkortet og brugsgrænse i marken: ca. 38 m²

MIDLERTIDIGE INDGREB

Ejendommen pålægges bestemmelse om midlertidigt arbejdsareal, jf. anmærkning C.
Midlertidigt arbejdsareal: ca. 94 m²

Lb.nr. 26**EJENDOMSOPLYSNINGER**

| | | | |
|--------------------------|---|-------------------------|-----------------------------|
| MATR.NRE. | 3y Ejby By, Ejby 8e , 5r og 5s Fjelsted By, Fjelsted | | |
| EJENDOMMENS BELIGGENHED | Store Landevej 95, 5592 Ejby | | |
| EJER IFLG. TINGBOGEN | | | |
| EJER IFLG. OIS | | | |
| KOMMUNE | Middelfart Kommune | | |
| EKSPPROPRIATIONSPLAN NR. | 2205211-003-006 | STATIONERING PÅ PLAN | 7225 – 7475, 7680 – 7700 |
| | 2205211-003-007 | | 7920 - 8010 |

Lodsejer ejer også lb.nr. 25, 27 og 43

EKSPPROPRIATIONENS OMFANGPERMANENTE INDGREB

Ejendommen pålægges servitut om gastransmissionsanlæg, jf. anmærkning A.

0-5 m servitutareal (10 m bredt bælte): ca. 3.318 m²

Tillæg pga. uoverensstemmelse mellem matrikelkortet og brugsgrænse i marken (matr.nr. 3y): ca. 21 m²

5-20 m sikkerhedszone (2x15 m brede bælte) ca. 9.823 m²

Tillæg pga. uoverensstemmelse mellem matrikelkortet og brugsgrænse i marken (matr.nr. 3y): ca. 14 m²

Fradrag pga. uoverensstemmelse mellem matrikelkortet og brugsgrænse i marken (matr.nr. 5s): ca. 20 m²

På ejendommen opstilles markeringspæle.

Placering af markeringspæl (st. 7231) i 2m bræmme ved Gremmeløkke

Å: 1 stk.

Placering af markeringspæl (st. 7460) ved digefod i dyrkningsgrænse: 1 stk.

Placering af markeringspæl (st. 7919) i ejendomsskel: 1 stk.

MIDLERTIDIGE INDGREB

Ejendommen pålægges bestemmelse om midlertidigt arbejdsareal, jf. anmærkning C.

Midlertidigt arbejdsareal: ca. 12.740 m²

Udsprinklingsareal: ca. 2.025 m²

Samlet arbejdsareal: ca. 14.765 m²

Lb.nr. 27**EJENDOMSOPLYSNINGER**

| | | | |
|--------------------------|---|-------------------------|-------------|
| MATR.NR. | 6d Fjelsted By, Fjelsted 18f Ejby By, Ejby | | |
| EJENDOMMENS BELIGGENHED | Smedsholmvej 1A, 5592 Ejby | | |
| EJER IFLG. TINGBOGEN | | | |
| EJER IFLG. OIS | | | |
| KOMMUNE | Middelfart Kommune | | |
| EKSPPROPRIATIONSPLAN NR. | 2205211-003-006 | STATIONERING PÅ PLAN | 7280 - 7680 |

Lodsejer ejer også lb.nr. 25, 26 og 43

EKSPPROPRIATIONENS OMFANGPERMANENTE INDGREB

Ejendommen pålægges servitut om gastransmissionsanlæg, jf. anmærkning A.

0-5 m servitutareal (10 m bredt bælte): ca. 2.198 m²

5-20 m sikkerhedszone (2x15 m brede bælte): ca. 6.536 m²

MIDLERTIDIGE INDGREB

Ejendommen pålægges bestemmelse om midlertidigt arbejdsareal, jf. anmærkning C.

Midlertidigt arbejdsareal: ca. 11.294 m²

Udsprinklingsareal: ca. 1.611 m²

Samlet arbejdsareal: ca. 12.905 m²

Lb.nr. 30**EJENDOMSOPLYSNINGER**

| | | | |
|-------------------------|--|--------------|-------------|
| MATR.NRE. | 4æ, 8f, 7q og 6a Fjelsted By, Fjelsted | | |
| EJENDOMMENS BELIGGENHED | Hønnerupvej 105, 5463 Harndrup | | |
| EJER IFLG. TINGBOGEN | | | |
| EJER IFLG. OIS | | | |
| KOMMUNE | Middelfart Kommune | | |
| EKSPROPRIATIONSPLAN NR. | 2205211-003-007 | STATIONERING | 8125 – 8440 |
| | 2205211-003-008 | PÅ PLAN | 9000 - 9950 |

EKSPROPRIATIONENS OMFANGPERMANENTE INDGREB

| | |
|--|---------------------------|
| Ejendommen pålægges servitut om gastransmissionsanlæg, jf. anmærkning A. 0-5 m servitutareal (10 m bredt bælte): | ca. 12.396 m ² |
| Tillæg pga. uoverensstemmelse mellem matrikelkortet og brugsgrænse i marken (matr.nr. 4æ): | ca. 4 m ² |
| 5-20 m sikkerhedszone (2x15 m brede bælder) | ca. 37.176 m ² |
| Tillæg pga. uoverensstemmelse mellem matrikelkortet og brugsgrænse i marken (matr.nr 4æ): | 33 m ² |
| Fradrag pga. uoverensstemmelse mellem matrikelkortet og brugsgrænse i marken (matr.nr 4æ): | 26 m ² |

På ejendommen opstilles markeringspæle.

| | |
|---|--------|
| Placering af markeringspæl (st. 8122) i ejendomsskel: | 1 stk. |
| Placering af markeringspæl (st. 8432) i ejendomsskel (midte af læhegn): | 1 stk. |
| Placering af markeringspæl (st. 9183) i matrikelskel (midte af læhegn): | 1 stk. |
| Placering af markeringspæl (st. 9945) ved digefod i dyrkningsgrænse: | 1 stk. |

MIDLERTIDIGE INDGREB

| | |
|---|---------------------------|
| Ejendommen pålægges bestemmelse om midlertidigt arbejdsareal, jf. anmærkning C. | |
| Midlertidigt arbejdsareal: | ca. 58.323 m ² |
| Udsprinklingsareal: | ca. 9.463 m ² |
| Samlet arbejdsareal: | ca. 67.786 m ² |

Lb.nr. 43**EJENDOMSOPLYSNINGER**

| | | | |
|-------------------------|--|-------------------------|---------------------------------|
| MATR.NRE. | 1m Ormehøj, Rørup 23n Etterup By, Rørup | | |
| EJENDOMMENS BELIGGENHED | Gl. Hovedvej 70A, 5560 Aarup | | |
| EJER IFLG. TINGBOGEN | | | |
| EJER IFLG. OIS | | | |
| KOMMUNE | Assens Kommune | | |
| EKSROPRIATIONSPLAN NR. | 2205211-003-009 | STATIONERING PÅ PLAN | 12490 – 12580, 12720 - 12930 |

Lodsejer ejer også lb.nr. 25, 26 og 27

EKSROPRIATIONENS OMFANGPERMANENTE INDGREB

Areal, der eksproprieres permanent til nyt stationsareal fra matr.nr. 1m: ca. 2.023 m²

Ejendommen pålægges servitut om gastransmissionsanlæg, jf. anmærkning A.
0-5 m servitutareal (10 m bredt bælte): ca. 2.631 m²

Tillæg pga. uoverensstemmelse mellem matrikelkortet og brugsgrænse i marken
(matr.nr. 1m): ca. 44 m²

5-20 m sikkerhedszone (2x15 m brede bælte): ca. 8.228 m²

Tillæg pga. uoverensstemmelse mellem matrikelkortet og brugsgrænse i marken (matr.nr. 1m): ca. 81 m²

På ejendommen opstilles markeringspæle.

Placering af markeringspæl (st. 12490) i 2 meter bræmme ved å: 1 stk.

MIDLERTIDIGE INDGREB

Ejendommen pålægges bestemmelse om midlertidigt arbejdsareal, jf. anmærkning C.

Midlertidigt arbejdsareal: ca. 11.649 m²

Udsprinklingsareal: ca. 34.564 m²

Samlet arbejdsareal: ca. 46.213 m²

Lb.nr. 51**EJENDOMSOPLYSNINGER**

| | | | |
|--------------------------|-------------------------------|-------------------------|---------------|
| MATR.NR. | 9a Etterup By, Rørup | | |
| EJENDOMMENS BELIGGENHED | Etterupgårdsvej 6, 5560 Aarup | | |
| EJERE IFLG. TINGBOGEN | | | |
| EJERE IFLG. OIS | | | |
| KOMMUNE | Assens Kommune | | |
| EKSPPROPRIATIONSPLAN NR. | 2205211-003-010 | STATIONERING PÅ PLAN | 14450 – 15500 |

EKSPPROPRIATIONENS OMFANGPERMANENTE INDGREB

| | |
|---|---------------------------|
| Ejendommen pålægges servitut om gastransmissionsanlæg, jf. anmærkning A. 0-5 m servitutareal (10 m bredt bælte): | ca. 5.621 m ² |
| Fradrag pga. uoverensstemmelse mellem matrikelkortet og brugsgrænse i marken: | ca. 17 m ² |
| 5-20 m sikkerhedszone (2x15 m brede bælte): | ca. 16.866 m ² |
| Fradrag pga. uoverensstemmelse mellem matrikelkortet og brugsgrænse i marken: | ca. 44 m ² |
| På ejendommen opstilles markeringspæle. Placering af markeringspæl (st. 15010) ved digefod i dyrkningsgrænse: | 1 stk. |

MIDLERTIDIGE INDGREB

| | |
|---|----------------------------|
| Ejendommen pålægges bestemmelse om midlertidigt arbejdsareal, jf. anmærkning C. | |
| Midlertidigt arbejdsareal: | ca. 29.813 m ² |
| Udsprinklingsareal: | ca. 122.794 m ² |
| Samlet arbejdsareal: | ca. 152.607 m ² |

Lb.nr. 66**EJENDOMSOPLYSNINGER**

| | | | |
|--------------------------|------------------------------------|----------------------|---------------|
| MATR.NR. | 3I Koelbjerg By, Vissenbjerg | | |
| EJENDOMMENS BELIGGENHED | Koelbjergvej 100, 5492 Vissenbjerg | | |
| EJER IFLG. TINGBOGEN | | | |
| EJER IFLG. OIS | | | |
| KOMMUNE | Assens Kommune | | |
| EKSPPROPRIATIONSPLAN NR. | 2205211-003-011 | STATIONERING PÅ PLAN | 19693 – 19905 |

EKSPPROPRIATIONENS OMFANGPERMANENTE INDGREB

Areal, der eksproprieres permanent til nyt stationsareal: ca. 2.272 m²

Ejendommen pålægges servitut om gastransmissionsanlæg, jf. anmærkning A.
0-5 m servitutareal (10 m bredt bælte): ca. 1.626 m²

5-20 m sikkerhedszone (2x15 m brede bælte): ca. 5.150 m²

Fradrag pga. uoverensstemmelse mellem matrikelkortet og brugsgrænse i marken: ca. 48 m²

På ejendommen opstilles en markeringspæl.
Placering af markeringspæl (st. 19693) i ejendomsskel (midte af læhegn): 1 stk.

MIDLERTIDIGE INDGREB

Ejendommen pålægges bestemmelse om midlertidigt arbejdsareal, jf. anmærkning C.

Midlertidigt arbejdsareal: ca. 11.858 m²

Udsprinklingsareal: ca. 50.903 m²

Samlet arbejdsareal: ca. 62.761 m²

Lb.nr. 72**EJENDOMSOPLYSNINGER**

| | | | |
|--------------------------|-----------------------------------|--------------|---------------|
| MATR.NRE. | 2a og 2t Skovsby By, Vissenbjerg | | |
| EJENDOMMENS BELIGGENHED | Søndersøvej 106, 5492 Vissenbjerg | | |
| EJERE IFLG. TINGBOGEN | | | |
| EJERE IFLG. OIS | | | |
| KOMMUNE | Assens Kommune | | |
| EKSPPROPRIATIONSPLAN NR. | 2205211-003-012 | STATIONERING | 20849 – 22120 |
| | | PÅ PLAN | |

Ejer også lb.nr. 73.

EKSPPROPRIATIONENS OMFANGPERMANENTE INDGREB

Ejendommen pålægges servitut om gastransmissionsanlæg, jf. anmærkning A.

0-5 m servitutareal (10 m bredt bælte):

ca. 7.456 m²

Heraf privat fællesvej:

ca. 68 m²

5-20 m sikkerhedszone (2x15 m brede bælte)

ca. 21.973 m²

Heraf privat fællesvej:

ca. 205 m²

På ejendommen opstilles markeringspæle.

Placering af markeringspæl (st. 20.849) på top af skråning mod Andebøllevvej i dyrkningsgrænse:

1 stk.

Placering af markeringspæl (st. 21.620) i ejendomsskel (midte af læhegn):

1 stk.

MIDLERTIDIGE INDGREB

Ejendommen pålægges bestemmelse om midlertidigt arbejdsareal, jf. anmærkning C.

Midlertidigt arbejdsareal:

ca. 38.280 m²

Heraf privat fællesvej: ca. 244 m²

Udsprinklingsareal:

ca. 66.345 m²

Samlet arbejdsareal:

ca. 104.625 m²

Lb.nr. 73**EJENDOMSOPLYSNINGER**

| | | | |
|-------------------------|--------------------------------|-------------------------|---------------|
| MATR.NR. | 3m Skovsby By, Vissenbjerg | | |
| EJENDOMMENS BELIGGENHED | Skovsbyvej 1, 5492 Vissenbjerg | | |
| EJERE IFLG. TINGBOGEN | | | |
| EJERE IFLG. OIS | | | |
| KOMMUNE | Assens Kommune | | |
| EKSPROPRIATIONSPLAN NR. | 2205211-003-012 | STATIONERING PÅ PLAN | 21620 – 22120 |

Ejer også lb.nr. 72.

EKSPROPRIATIONENS OMFANGPERMANENTE INDGREB

Ejendommen pålægges servitut om gastransmissionsanlæg, jf. anmærkning A.
0-5 m servitutareal (10 m bredt bælte):

ca. 4.990 m²

Tillæg pga. uoverensstemmelse mellem matrikelkortet og brugsgrænse i marken:

ca. 63 m²

5-20 m sikkerhedszone (2x15 m brede bælte)

ca. 15.299 m²

Tillæg pga. uoverensstemmelse mellem matrikelkortet og brugsgrænse i marken:

ca. 158 m²

På ejendommen opstilles markeringspæle.

Placering af markeringspæl (st. 21.620) i ejendomsskel (midte af læhegn):

1 stk.

Placering af markeringspæl (st. 22.123) i ejendomsskel (midte af læhegn):

1 stk.

MIDLERTIDIGE INDGREB

Ejendommen pålægges bestemmelse om midlertidigt arbejdsareal, jf. anmærkning C.

Midlertidigt arbejdsareal:

ca. 17.847 m²

Udsprinklingsareal:

ca. 4.983 m²

Samlet arbejdsareal:

ca. 22.830 m²

Lb.nr. 94**EJENDOMSOPLYSNINGER**

| | | | |
|-------------------------|--|----------------------|---------------|
| MATR.NR. | 1a Spedsbjerg, Ubberud | | |
| EJENDOMMENS BELIGGENHED | Middelfartvej 594, Spedsbjerg, 5491 Blommenslyst | | |
| EJER IFLG. TINGBOGEN | | | |
| EJER IFLG. OIS | | | |
| KOMMUNE | Odense Kommune | | |
| EKSPROPRIATIONSPLAN NR. | 2205211-003-013 | STATIONERING PÅ PLAN | 26120 – 26400 |

EKSPROPRIATIONENS OMFANG**EKSPROPRIATIONENS OMFANG**PERMANENTE INDGREB

Ejendommen pålægges servitut om gastransmissionsanlæg, jf. anmærkning A.

0-5 m servitutareal (10 m bredt bælte): ca. 2.283 m²

Heraf servitutareal omkring eksisterende gastransmission: ca. 101 m²

5-20 m sikkerhedszone (2x15 m brede bælte): ca. 7.449 m²

Heraf sikkerhedszone om eksisterende gastransmission: ca. 1.012 m²

På ejendommen opstilles markeringspæle.

Placering af markeringspæl (st. 26.400) i fri mark v. tie-in: 1 stk.

MIDLERTIDIGE INDGREB

Ejendommen pålægges bestemmelse om midlertidigt arbejdsareal, jf. anmærkning C.

Midlertidigt arbejdsareal: ca. 9.981 m²

Udsprinklingsareal: ca. 67.942 m²

Samlet arbejdsareal: ca. 77.923 m²

Lb.nr. 95**EJENDOMSOPLYSNINGER**

| | | | |
|--------------------------|--|--------------|------------|
| MATR.NRE. | 3h, 4f og 7l Elmelund By, Sanderum | | |
| EJENDOMMENS BELIGGENHED | Elmelundsvej 121, 5250 Odense SV | | |
| EJER IFLG. TINGBOGEN | Naturstyrelsen | | |
| EJER IFLG. OIS | Naturstyrelsen – Førstballevej 2, 7183 Randbøl | | |
| KOMMUNE | Odense Kommune | | |
| EKSPPROPRIATIONSPLAN NR. | 2205211-003-014 | STATIONERING | 0.00 – 446 |
| | | PÅ PLAN | |

EKSPPROPRIATIONENS OMFANGPERMANENTE INDGREB

| | |
|--|---------------------------|
| Ejendommen pålægges servitut om gastransmissionsanlæg, jf. anmærkning A. | |
| 0-5 m servitutareal (10 m bredt bælte): | ca. 4.289 m ² |
| Heraf servitutareal omkring eksisterende gastransmission: | ca. 241 m ² |
| 5-20 m sikkerhedszone (2x15 m brede bælte): | ca. 11.425 m ² |
| Heraf sikkerhedszone om eksisterende gastransmission: | ca. 1.200 m ² |

På ejendommen opstilles markeringspæle.

| | |
|---|--------|
| Placering af markeringspæl (st. 0.00) i fredskovsareal (skovgrænse): | 1 stk. |
| Placering af markeringspæl (st. 0.080) i kommende skel mod jernbane: | 1 stk. |
| Placering af markeringspæl og installationsskab (st. 0.110) i kommende skel mod jernbane: | 1 stk. |
| Placering af markeringspæl (st. 0.155) i fredskovsareal (skovgrænse): | 1 stk. |
| Placering af markeringspæl (st. 0.305) i kommende skel mod Elmelundsvej: | 1 stk. |
| Placering af markeringspæl (st. 0.360) i kommende skel mod Elmelundsvej: | 1 stk. |
| Placering af markeringspæl (st. 0.446) i fredskovsareal: | 1 stk. |

MIDLERTIDIGE INDGREB

| | |
|---|---------------------------|
| Ejendommen pålægges bestemmelse om midlertidigt arbejdsareal, jf. anmærkning C. | |
| Midlertidigt arbejdsareal: | ca. 13.714 m ² |

Lb.nr. 102**EJENDOMSOPLYSNINGER**

| | | |
|--------------------------|--|-----------------------------------|
| MATR.NR. | 7c Elmelund By, Sanderum | |
| EJENDOMMENS BELIGGENHED | Elmelundsvej 175, 5250 Odense SV | |
| EJER IFLG. TINGBOGEN | Vejdirektoratet | |
| EJER IFLG. OIS | Vejdirektoratet – Carsten Niebuhrs Gade 43, 5., 1577 København V | |
| KOMMUNE | Odense Kommune | |
| EKSPPROPRIATIONSPLAN NR. | 2205211-003-014 | STATIONERING 160 – 320 PÅ PLAN |

EKSPPROPRIATIONENS OMFANGPERMANENTE INDGREB

Ejendommen pålægges servitut om gastransmissionsanlæg, jf. anmærkning A.

0-5 m servitutareal (10 m bredt bælte): ca. 182 m²

5-20 m sikkerhedszone (2x15 m brede bælte): ca. 2.408 m²

MIDLERTIDIGE INDGREB

Ejendommen pålægges bestemmelse om midlertidigt arbejdsareal, jf. anmærkning C.

Midlertidigt arbejdsareal: ca. 3.436 m²

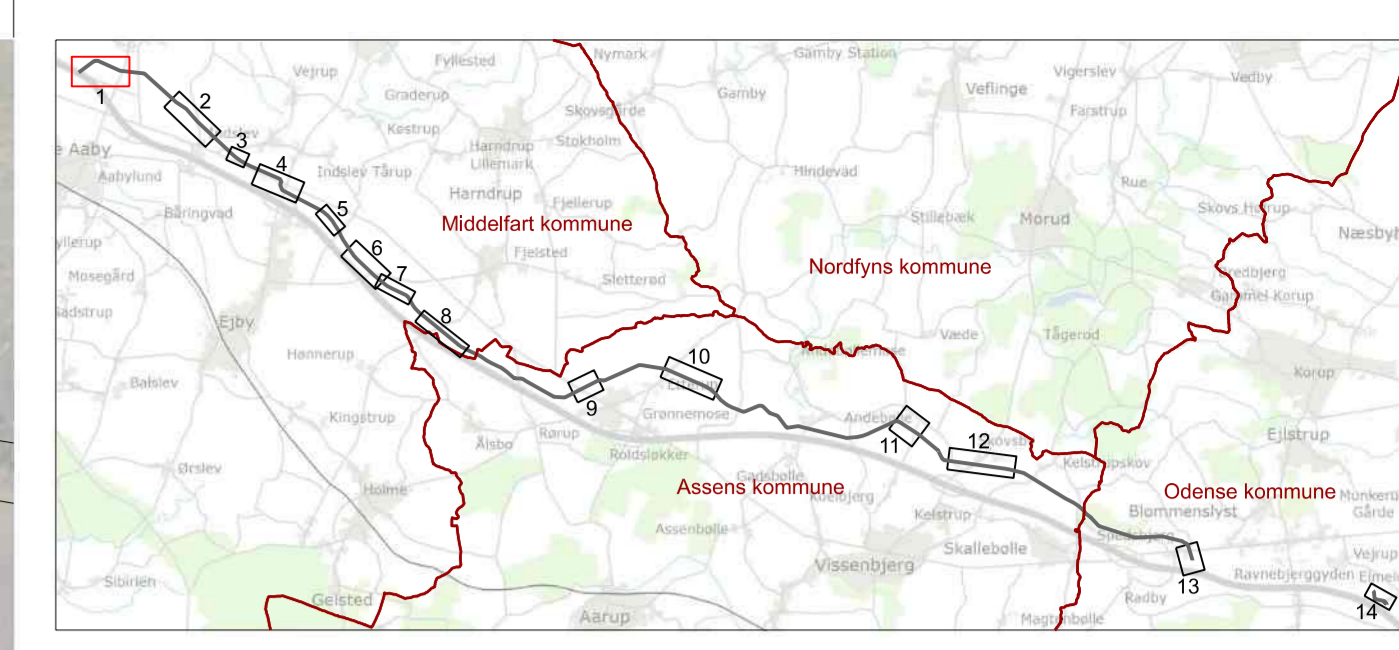
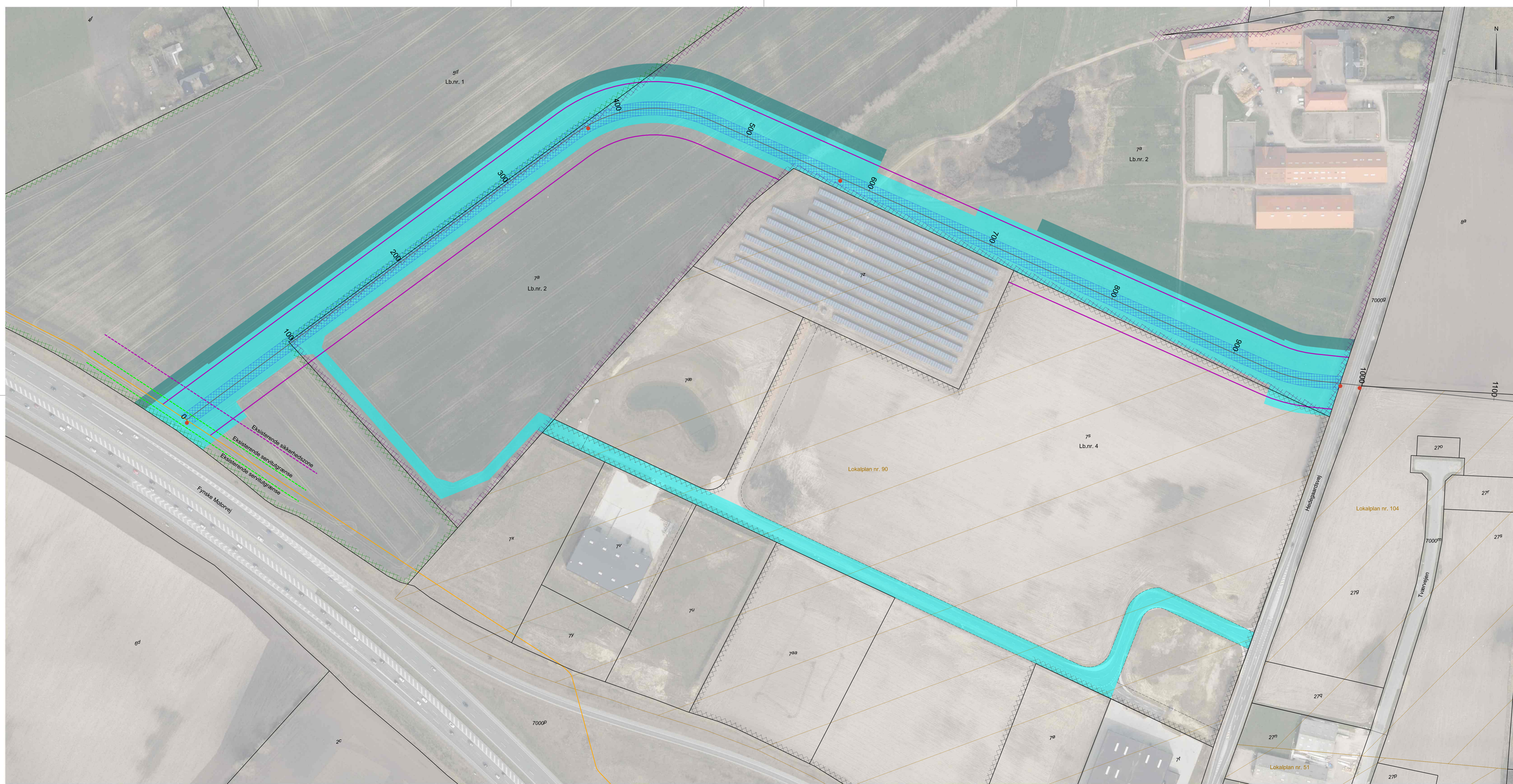

Signaturforklaring

- Markeringspæl
- Fiberbrønd
- Gasledning
- Eksisterende gasledning
- Sikkerhedszone (0-20m)
- Formodet skel i marken
- Arealerhvervelse til stationsanlæg
- Midlertidigt arbejdsareal
- Servitutareal (0-5m)
- Kommuner
- Råstofgraveområde
- Råstofinteresseområde
- Lokalplaner - vedtaget
- Lokalplaner - forslag
- 500 Stationering på gasledning

Noter
 Planen benytter ikke nødvendigvis alle signaturer

Ekspropriationsplan
 Omlægning af gastransmissionsledning på Vestfyn
 Matr.nr. 5d, 7a og 7s Asperup By, Asperup
 Middelfart Kommune
 St. 0 - 1000

ENERGINET
 Tonne Kjærsvvej 65, DK 7000 Fredericia
 Tlf. 70 10 22 44 Fax 76 24 51 80
 www.energinet.dk

| | | | | |
|---|-------------|-----------------|------------|------------|
| Landinspektorfirmaet LE34 Odense | LFN | KHP | PML | 05.10.2022 |
| Hestehaven 21J | UDF. | KONTROL | GDOK. | DATE |
| 5260 Odense S | UTM32 | DVR90 | 594 x 1350 | 1:1000 |
| +45 7733 2244 | KOORD. BYG. | KOTEBYG. | FORMAT | MALFORHOLD |
| odense@le34.dk | | | | |
| www.le34.dk | 2205211 | 2205211-003-001 | | 3 |
| | PROJEKTNR. | TEGNINGSNUMMER | | LIDL. |

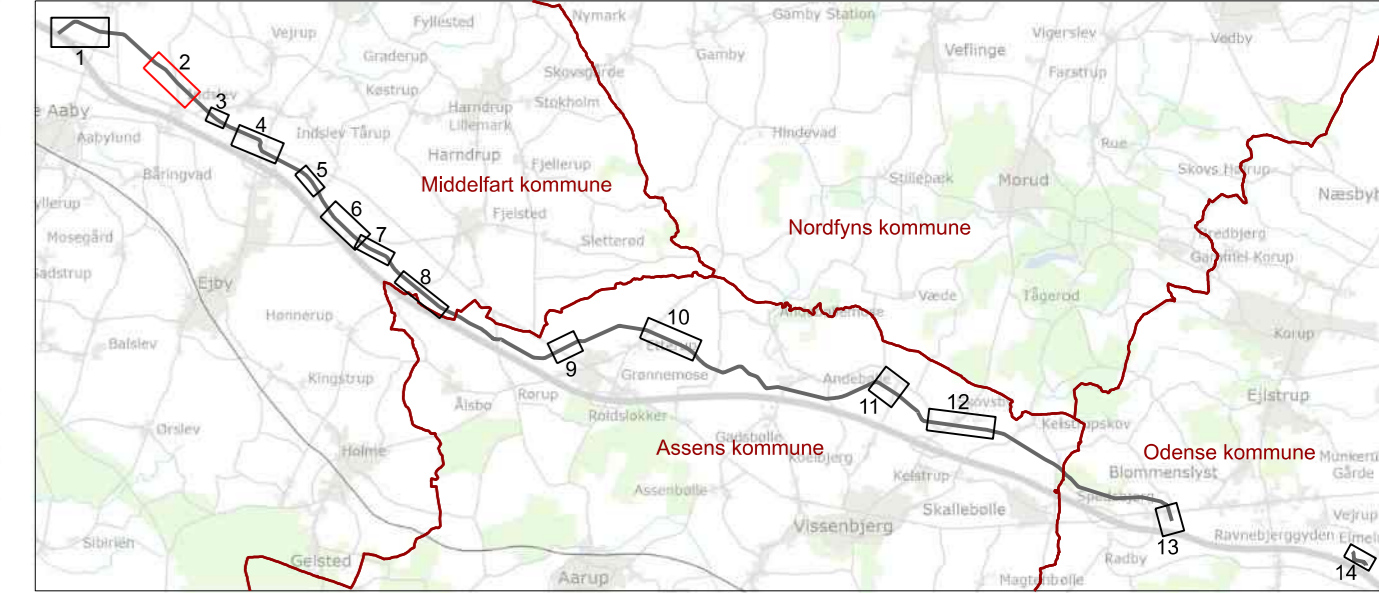

Signaturforklaring

- Markeringspæl
- Fiberbrend
- Gasledning
- Eksisterende gasledning
- Sikkerhedszone (0-20m)
- Formodet skel i marken
- Arealerhvervelse til stationsanlæg
- Midlertidigt arbejdsareal
- Midlertidigt arbejdsareal til udsprinkling af grundvand
- Servitutareal (0-5m)
- Kommuner
- Råstofgraveområde
- Råstofinteresseområde
- Lokalplaner - vedtaget
- Lokalplaner - forslag
- 500 Stationering på gasledning

Noter
 Planen benytter ikke nødvendigvis alle signaturer

Ekspropriationsplan
 Omlægning af gastransmissionsledning på Vestfyn
 Matr.nr. 3a Kærbyholm By, Indslev og
 matr.nr. 10d Asperup By, Asperup
 Middelfart Kommune
 St. 2250 - 3225

ENERGINET
 Tonne Kjærvej 65, DK 7000 Fredericia
 Tlf. 70 10 22 44 Fax 76 24 51 80
 www.energinet.dk

| | | | | | |
|---|-------------|-----------------|--------------|------------|------------|
| Landinspektørfirmaet LE34 Odense | | LFN | KHP | PML | 05.10.2022 |
| Hestehaven 21j 5260 Odense S +45 7733 2244 odense@le34.dk www.le34.dk | UDF. | KONTROL | GODK. | DATE | |
| | UTM32 | DVRS0 | 445,5 x 1350 | 1:1000 | |
| | KOORD. SYS. | KOTE SYS. | FORMAT | MÅLFORHOLD | |
| | 2205211 | 2205211-003-002 | | | 3 |
| | PROJEKTNR. | TEGNINGSNUMMER | | | UDG. |

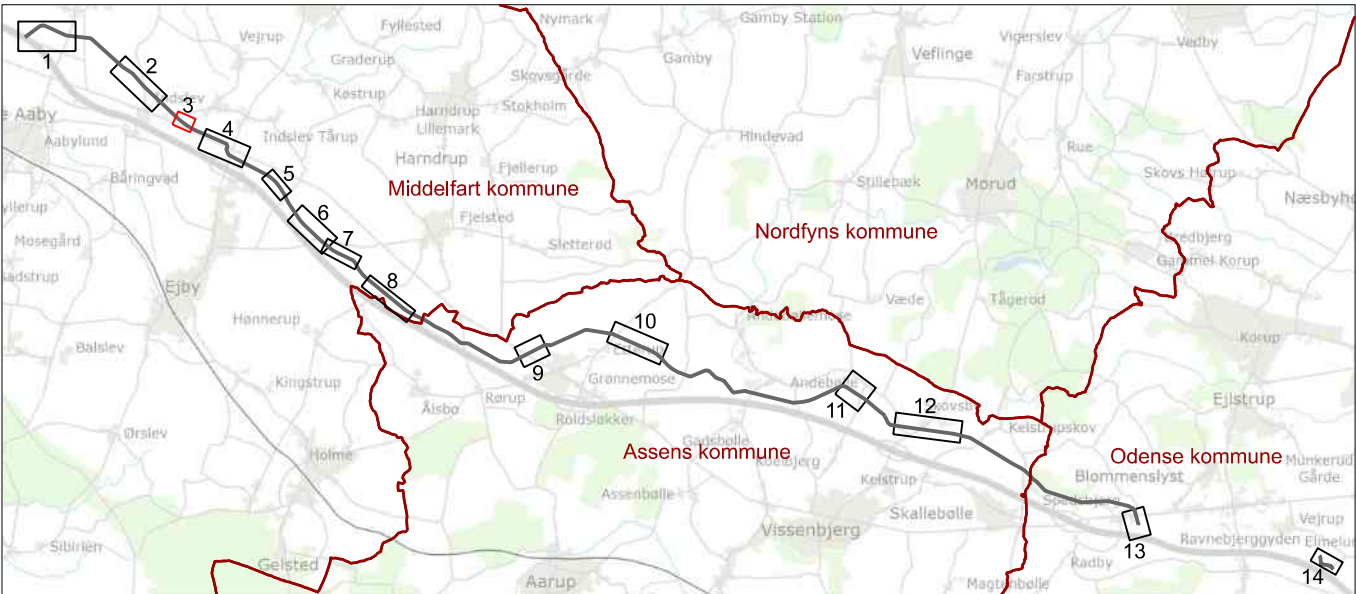
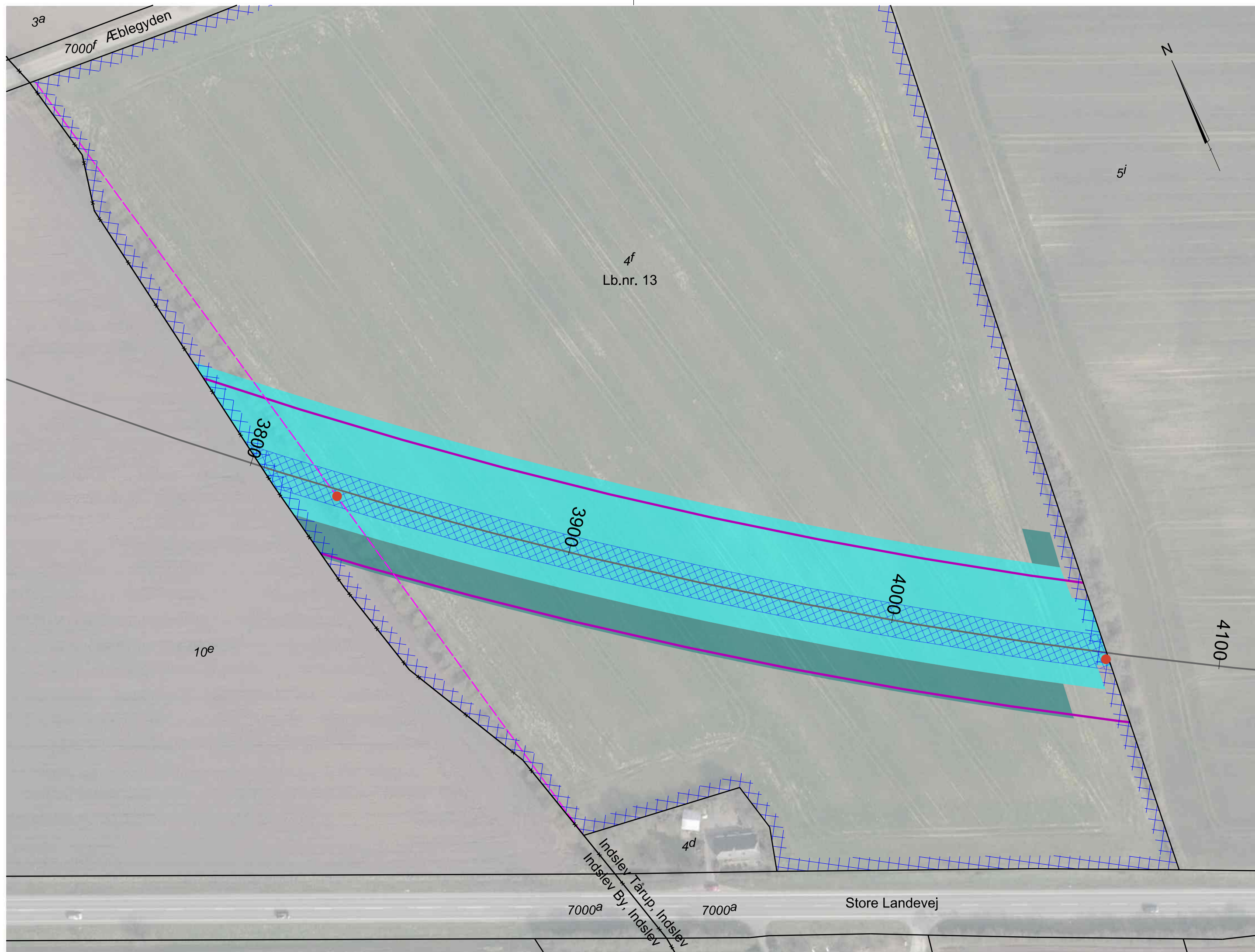

Signaturforklaring

- Markeringspæl
- Fiberbrønd
- Gasledning
- Eksisterende gasledning
- Sikkerhedszone (0-20m)
- Formodet skel i marken
- Arealerhvervelse til stationsanlæg
- Midlertidigt arbejdsareal
- Midlertidigt arbejdsareal til udsprinkling af grundvand
- ▨ Servitutareal (0-5m)
- ▭ Kommuner
- ▨ Råstofgraveområde
- ▨ Råstofinteresseområde
- ▨ Lokalplaner - vedtaget
- ▨ Lokalplaner - forslag
- 500 Stationering på gasledning

Noter

Planen benytter ikke nødvendigvis alle signaturer

Ekspropriationsplan

Omlægning af gastransmissionsledning på Vestfyn
 Matr.nr. 4f Indslev Tårup, Indslev
 Middelfart Kommune
 St. 3800 - 4075



Tonne Kjærvej 65, DK 7000 Fredericia
 Tlf. 70 10 22 44 Fax 76 24 51 80
 www.energinet.dk

Landinspektørfirmaet LE34 Odense
 Hestehaven 21J
 5260 Odense S
 +45 7733 2244
 odense@le34.dk
 www.le34.dk

| | | | |
|-------------|----------|-----------|------------|
| LFN. | KHP | PML | 05.10.2022 |
| UDF. | KONTROL | GODK. | DATO |
| UTM32 | DVR90 | 297 x 590 | 1:1000 |
| KOORD. SYS. | KOTESYS. | FORMAT | MÅLFORHOLD |

2205211 2205211-003-003 **3**
 PROJEKTNR. TEGNINGNUMMER | UDG.

J22052112205211-003.dgn

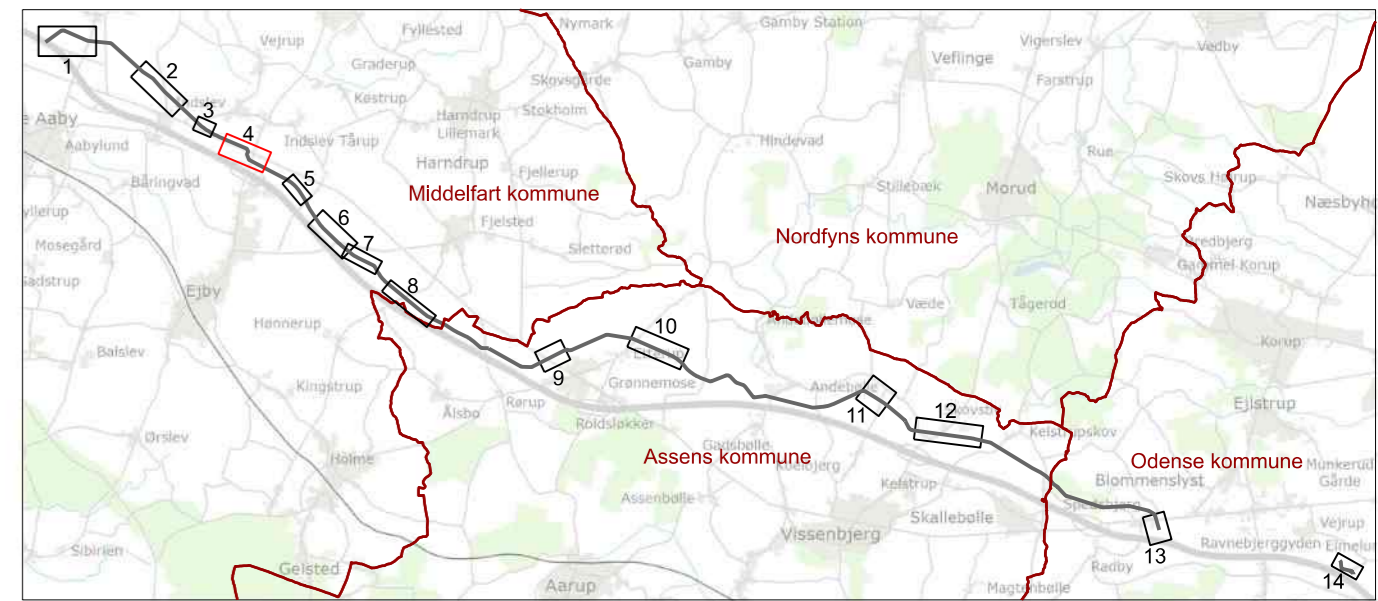
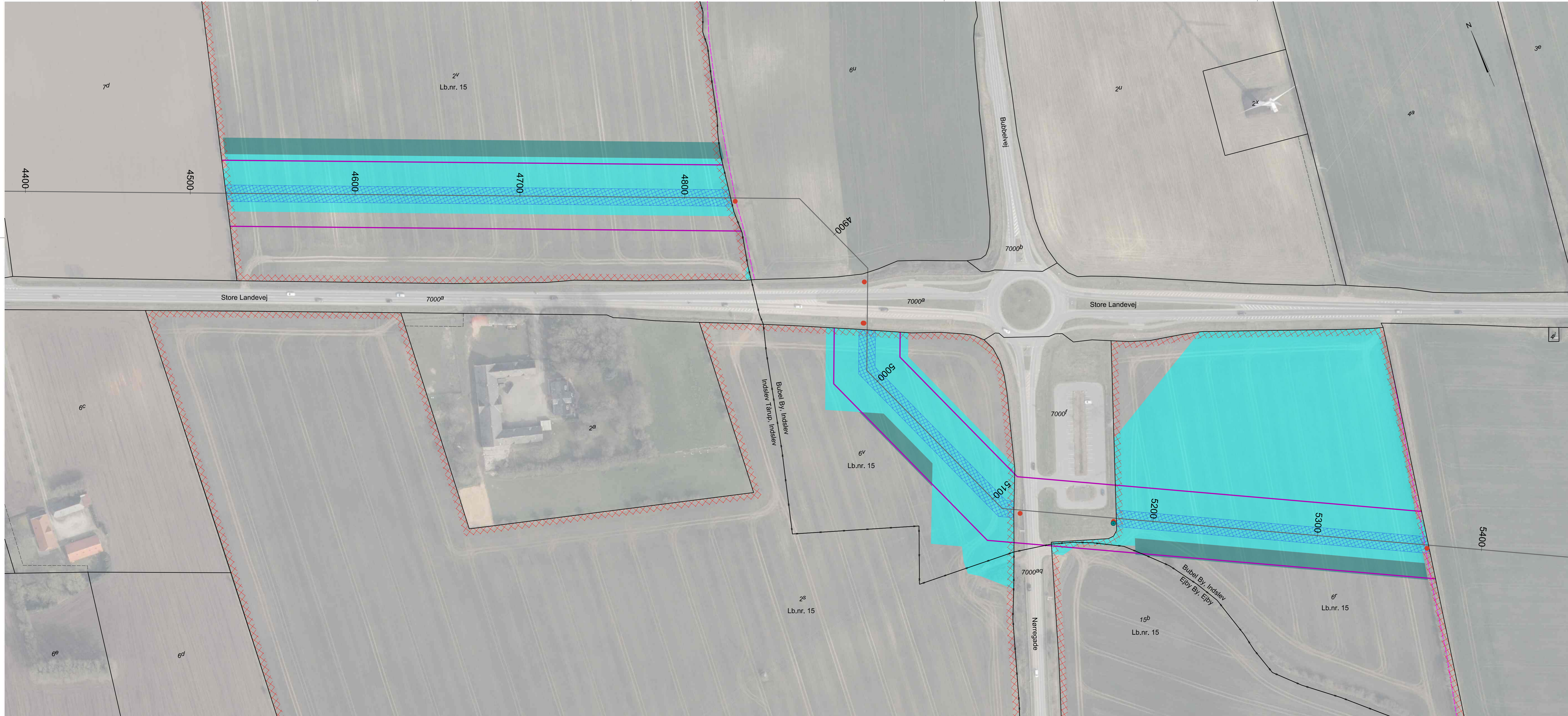

Signaturforklaring

- Markeringspæl
- Fiberbrønd
- Gasledning
- Eksisterende gasledning
- Sikkerhedszone (0-20m)
- Formodet skel i marken
- Arealerhvervelse til stationsanlæg
- Midlertidigt arbejdsareal
- Midlertidigt arbejdsareal til udsprinkling af grundvand
- Servitutareal (0-5m)
- Kommuner
- Råstofgraveområde
- Råstofinteresseområde
- Lokalplaner - vedtaget
- Lokalplaner - forslag
- 500 Stationering på gasledning

Noter
 Planen benytter ikke nødvendigvis alle signaturer

Ekspropriationsplan
 Omlægning af gastransmissionsledning på Vestfyn
 Matr.nr. 2s, 2v Indslev Tårup, Indslev
 Matr.nr. 6r, 6v Bubel By, Indslev og 15b Ejby By, Ejby
 Middelfart Kommune
 St. 4525 - 5375

ENERGINET
 Tonne Kjærsvvej 65, DK 7000 Fredericia
 Tlf. 70 10 22 44 Fax 76 24 51 80
 www.energinet.dk

| | | | | | |
|---|--|-------------|-----------------|--------------|------------|
| Landinspektorfirmaet LE34 Odense | | LFN | KHP | PML | 05.10.2022 |
| Hestehaven 21J 5250 Odense S +45 7733 2244 odense@le34.dk www.le34.dk | | UDF. | KONTROL | GOBK. | DATO |
| | | UTM32 | DVR90 | 445,5 x 1160 | 1:1000 |
| | | KOORD. SYS. | KOTESYS. | FORMAT | MÅLFORHOLD |
| | | PROJEKTR. | TEGNINGSNUMMER | UDG. | |
| | | 2205211 | 2205211-003-004 | 3 | |

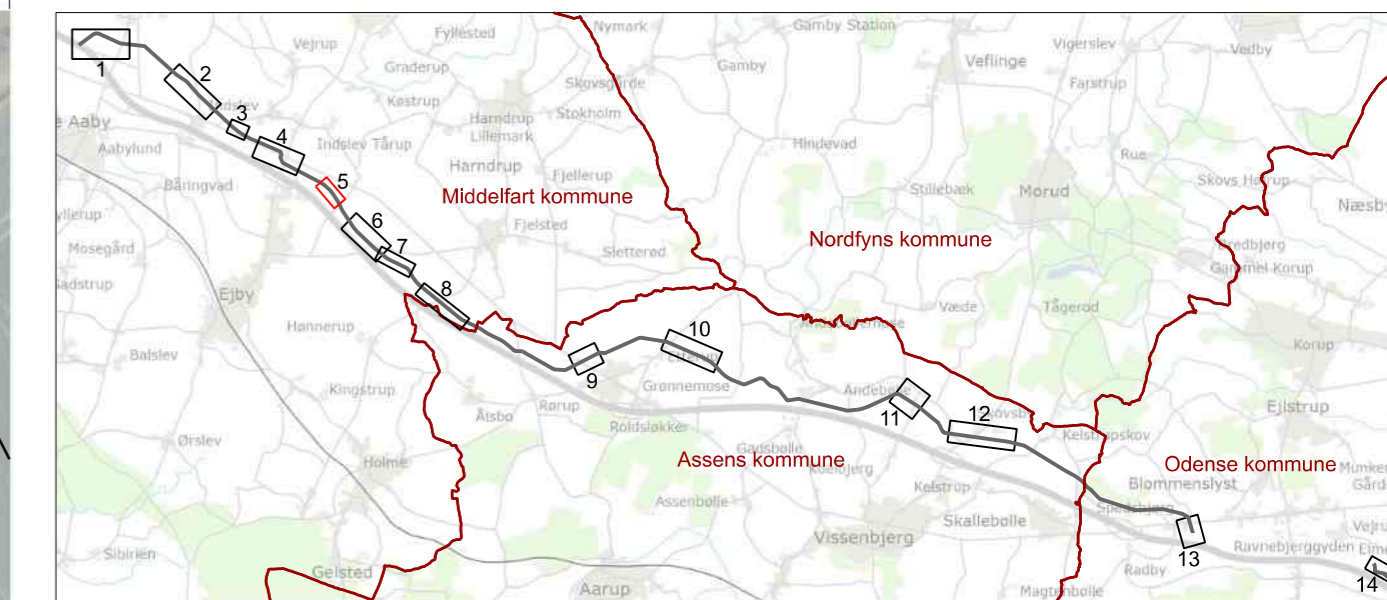
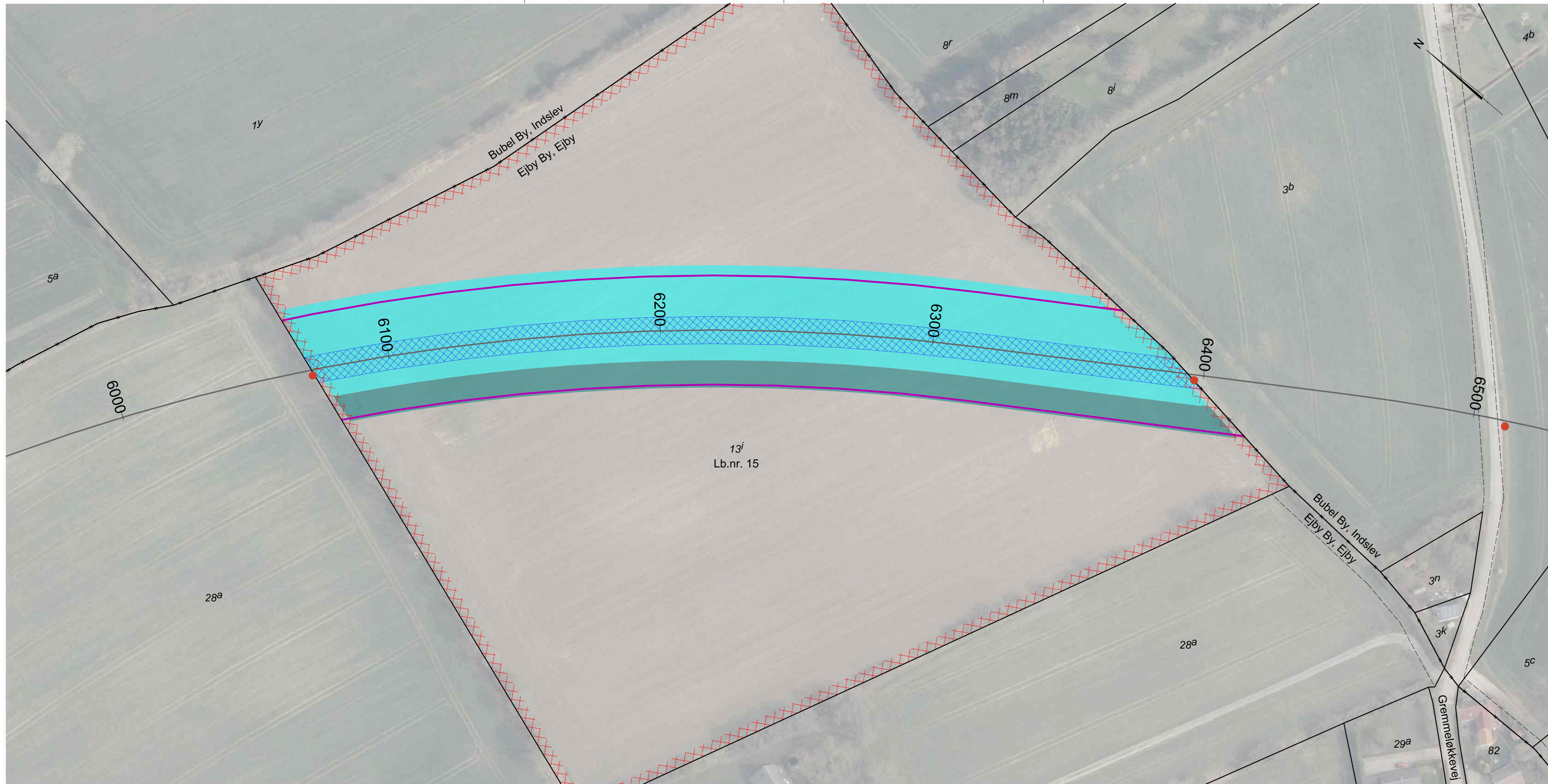

Signaturforklaring

- Markeringspæl
- Fiberbrønd
- Gasledning
- Eksisterende gasledning
- Sikkerhedszone (0-20m)
- Formodet skel i marken
- Arealerhvervelse til stationsanlæg
- Midlertidigt arbejdsareal
- Midlertidigt arbejdsareal til udspinkling af grundvand
- ▨ Servitutareal (0-5m)
- ▭ Kommuner
- ▨ Råstofgraveområde
- ▨ Råstofinteresseområde
- ▨ Lokalplaner - vedtaget
- ▨ Lokalplaner - forslag
- 500 Stationering på gasledning

Noter

Planen benytter ikke nødvendigvis alle signaturer

Ekspropriationsplan

Omlægning af gastransmissionsledning på Vestfyn
 Matr.nr. 13i Ejby By, Ejby
 Middelfart Kommune
 St. 6075 - 6400



Tonne Kjærvej 65, DK 7000 Fredericia
 Tlf. 70 10 22 44 Fax 76 24 51 80
 www.energinet.dk

Landinspektørfirmaet LE34 Odense

Hestehaven 21J
 5260 Odense S
 +45 7733 2244
 odense@le34.dk
 www.le34.dk

| | | | |
|----------------|------------------------|-----------|------------|
| LFN | KHP | PML | 05.10.2022 |
| UDF. | KONTROL | GODK. | DATO |
| UTM32 | DVR90 | 297 x 780 | 1:1000 |
| KOORD. SYS. | KOTESYS. | FORMAT | MÅLFORHOLD |
| 2205211 | 2205211-003-005 | | 3 |
| PROJEKTR. | TEGNINGSNUMMER | | UDG. |

J2205211\2205211-003.dgn

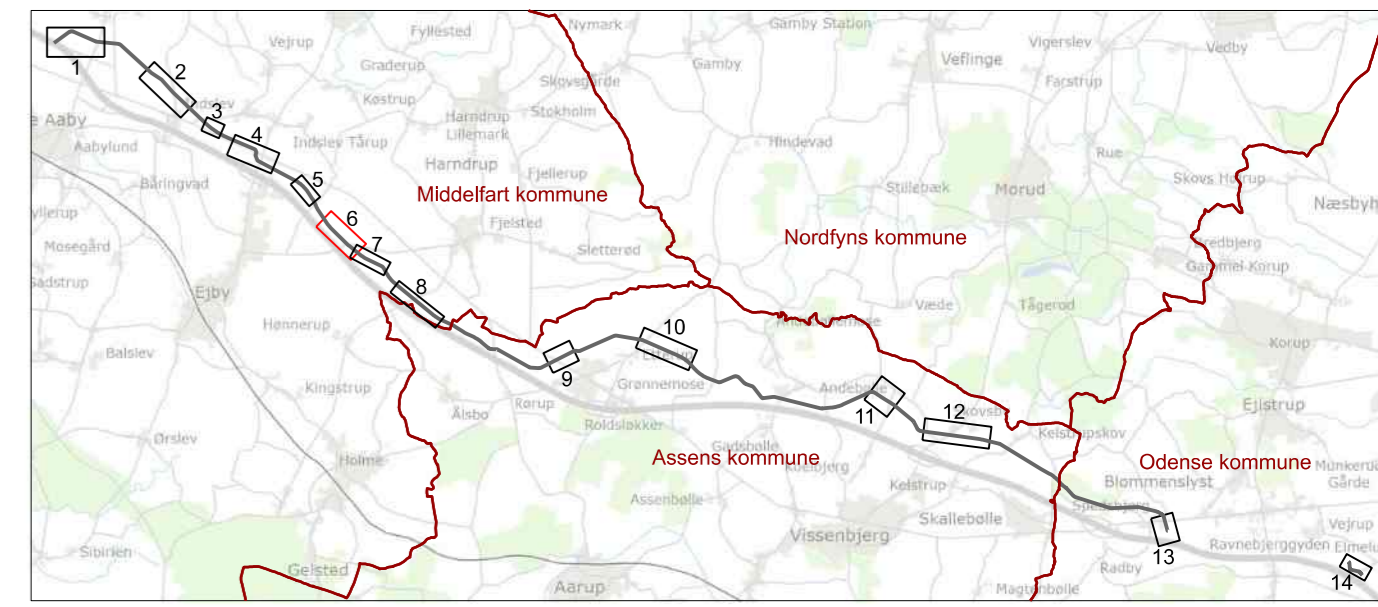
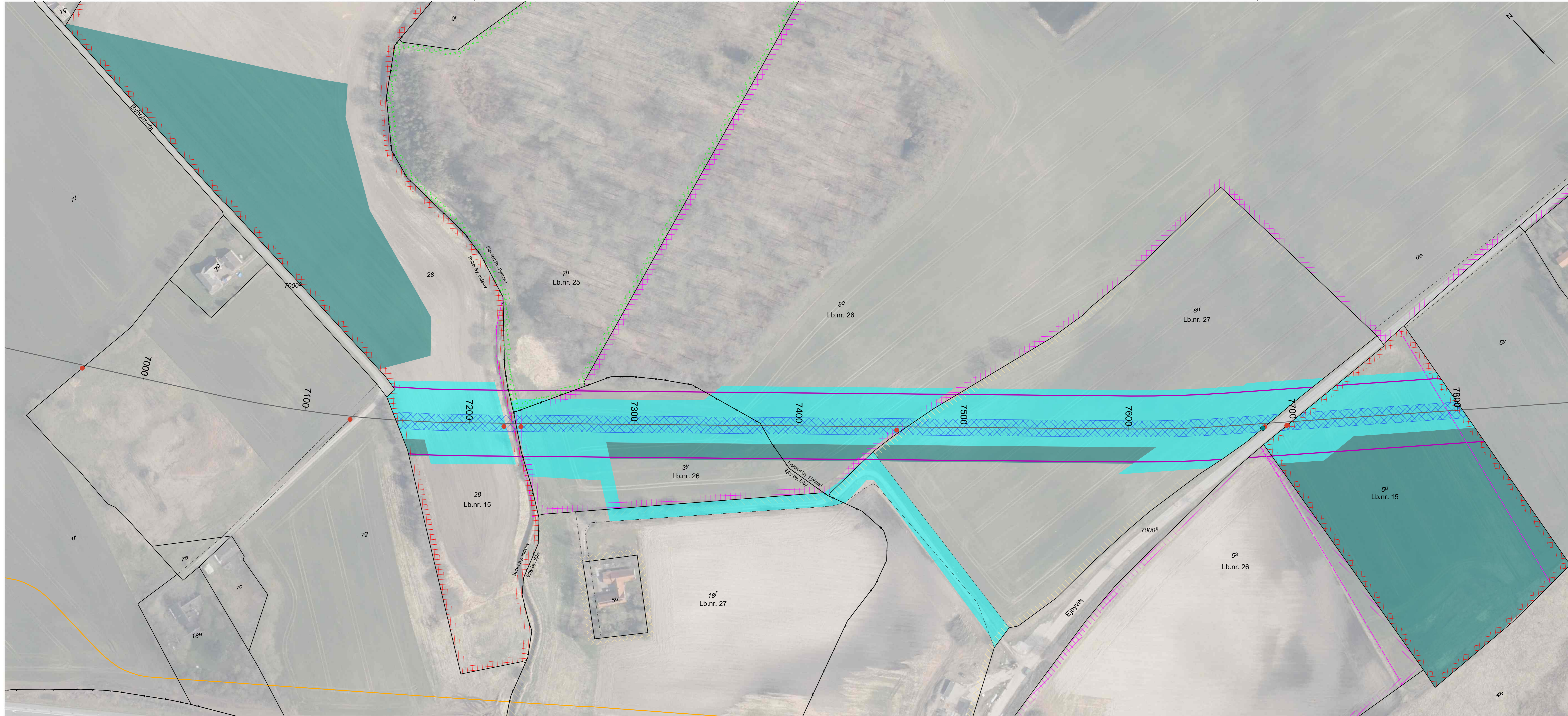

Signaturforklaring

- Markeringspæl
- Fiberbrønd
- Gasledning
- Eksisterende gasledning
- Sikkerhedszone (0-20m)
- Formodet skel i marken
- Arealerhvervelse til stationsanlæg
- Midlertidigt arbejdsareal
- Midlertidigt arbejdsareal til udsprinkling af grundvand
- Servitutareal (0-5m)
- Råstofareal
- Kommuner
- Råstofgraveområde
- Råstofinteresseområde
- Lokalplaner - vedtaget
- Lokalplaner - forslag
- 500 Stationering på gasledning

Noter
 Planen benytter ikke nødvendigvis alle signaturer

Ekspropriationsplan
 Omlægning af gastransmissionsledning på Vestfyn
 Matr.nr. 28 Bubel By, Indslev og 3v, 18f Ejby By, Ejby
 Matr.nr. 5p, 6d, 7h, 8e Fjelsted By, Fjelsted
 Middelfart Kommune
 St. 6950 - 7850

ENERGINET
 Tonne Kjærsvvej 65, DK 7000 Fredericia
 Tlf. 70 10 22 44 Fax 76 24 51 80
 www.energinet.dk

| | | | | | |
|---|--|-------------------------|----------------|--------------|------------|
| Landinspektorfirmaet LE34 Odense | | LFN | KHP | PML | 05.10.2022 |
| Hestehaven 213 | | UDF. | KONTROL | GOBK. | DATO |
| 5260 Odense S | | UTM32 | DVR90 | 445,5 x 1160 | 1:1000 |
| +45 7733 2244 | | KOORD. SYS. | KOTESYS. | FORMAT | MALFORHOLD |
| odense@le34.dk | | 2205211 2205211-003-006 | | 3 | |
| www.le34.dk | | PROJEKTR. | TEGNINGSNUMMER | UDG. | |

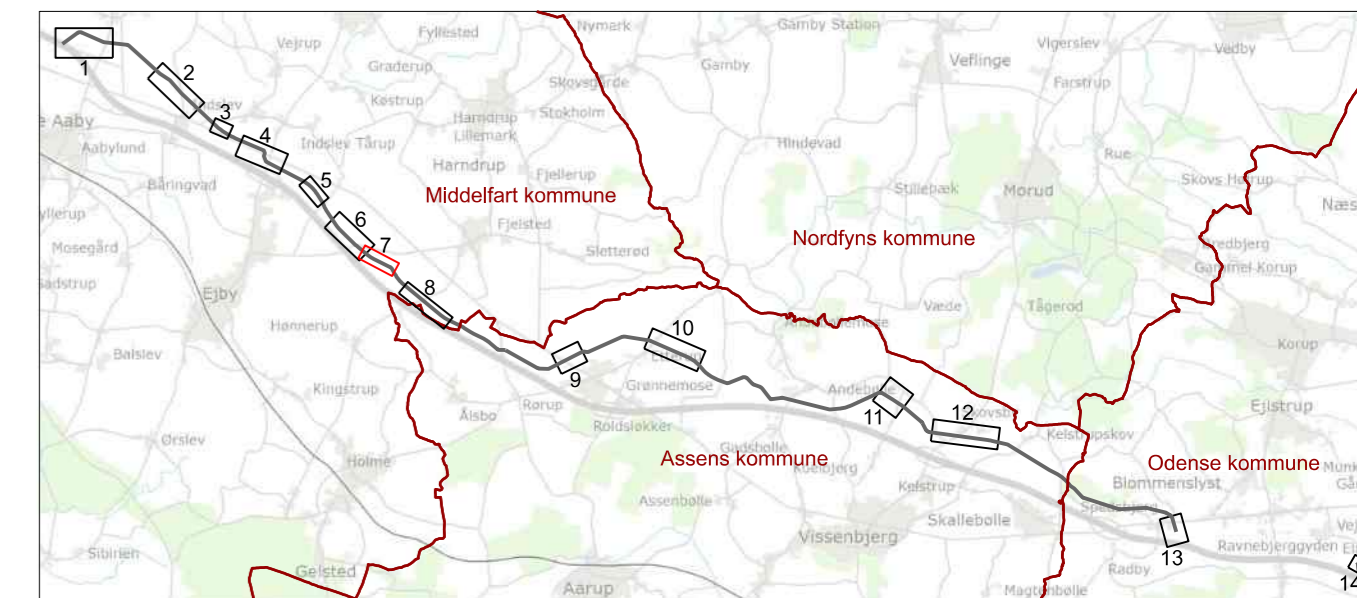
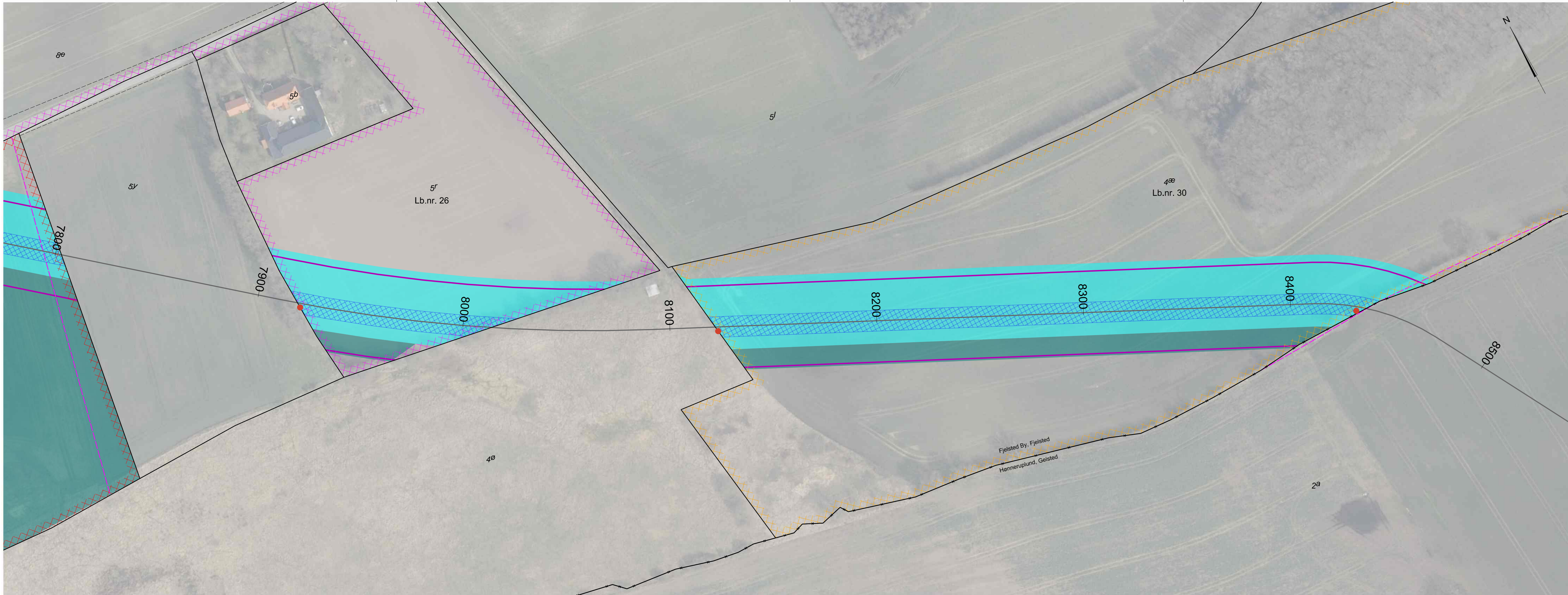

Signaturforklaring

- Markeringspæl
- Fiberbrønd
- Gasledning
- Eksisterende gasledning
- Sikkerhedszone (0-20m)
- Formodet skel i marken
- Arealerhvervelse til stationsanlæg
- Midlertidigt arbejdsareal
- Midlertidigt arbejdsareal til udsprinkling af grundvand
- Servitutareal (0-5m)
- Kommuner
- Råstofgraveområde
- Råstofinteresseområde
- Lokalplaner - vedtaget
- Lokalplaner - forslag
- 500 Stationering på gasledning

Noter
 Planen benytter ikke nødvendigvis alle signaturer

Ekspropriationsplan
 Omlægning af gastransmissionsledning på Vestfyn
 Matr.nr. 4æ og 5r Fjelsted By, Fjelsted
 Middelfart Kommune
 St. 7900 - 8450

ENERGINET
 Tonne Kjærvej 65, DK 7000 Fredericia
 Tlf. 70 10 22 44 Fax 76 24 51 80
 www.energinet.dk

| | | | | |
|---|-----------------|----------|-----------|------------|
| Landinspektørfirmaet LE34 Odense | LFN | KHP | PML | 05.10.2022 |
| | UDF. | KONTROL | GODK. | DATO |
| Hestehaven 21J 5260 Odense S +45 7733 2244 odense@le34.dk www.le34.dk | UTM32 | DVR90 | 297 x 970 | 1:1000 |
| | KOORD. SYS. | KOTESYS. | FORMAT | MALFORHOLD |
| 2205211 | 2205211-003-007 | | | 3 |
| PROJEKTNR. | TEGNINGSNUMMER | | | UDG. |

42205211_2205211-003.dgn

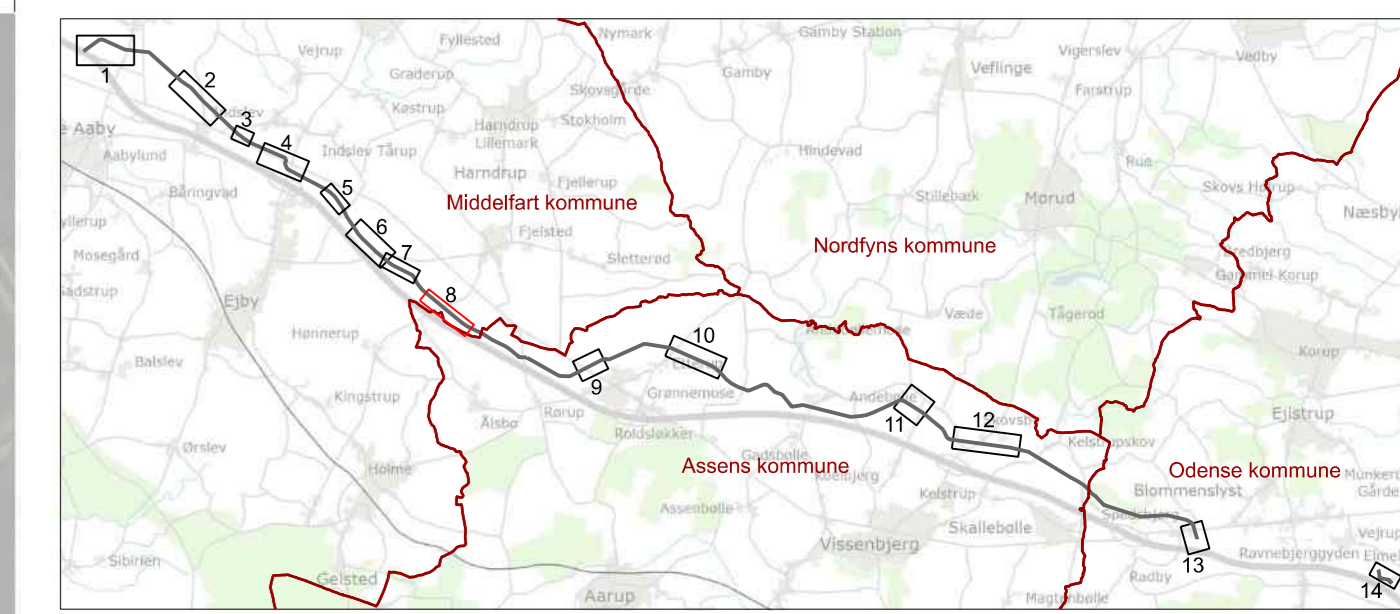

Signaturforklaring

- Markeringspæl
- Fiberbrønd
- Gasledning
- Eksisterende gasledning
- Sikkerhedszone (0-20m)
- Formodet skel i marken
- Arealerhvervelse til stationsanlæg
- Midlertidigt arbejdsareal
- Midlertidigt arbejdsareal til udsprinkling af grundvand
- Servitutareal (0-5m)
- Kommuner
- Råstofgraveområde
- Råstofinteresseområde
- Lokalplaner - vedtaget
- Lokalplaner - forslag
- 500 Stationering på gasledning

Noter
 Planen benytter ikke nødvendigvis alle signaturer

Ekspropriationsplan
 Omlægning af gastransmissionsledning på Vestfyn
 Matr.nr. 6a, 7q og 8f Fjelsted By, Fjelsted
 Middelfart Kommune

ENERGINET
 Tonne Kjærvej 65, DK 7000 Fredericia
 Tlf. 70 10 22 44 Fax 76 24 51 80
 www.energinet.dk

| | | | | | |
|---|--|-------------|-----------------|------------|------------|
| Landinspektørfirmaet LE34 Odense | | LFN | KHP | PML | 05.10.2022 |
| Hestehaven 213 5260 Odense S +45 7733 2244 odense@le34.dk www.le34.dk | | UDF. | KONTROL | GODK. | DATO |
| | | UTM32 | DVR90 | 297 x 1350 | 1:1000 |
| | | KOORD. SYS. | KOTESYS. | FORMAT | MÅLFORHOLD |
| | | 2205211 | 2205211-003-008 | 3 | |
| | | PROJEKTNR. | TEGNINGSNUMMER | UDG. | |

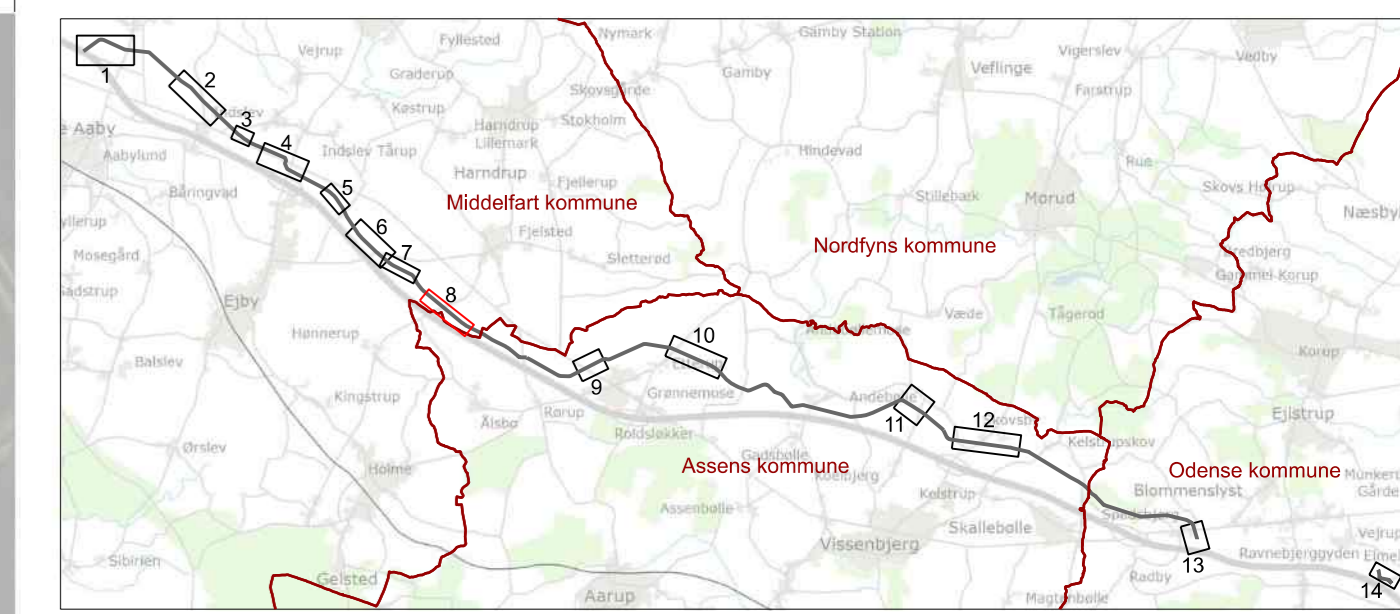

Signaturforklaring

- Markeringspæl
- Fiberbrønd
- Gasledning
- Eksisterende gasledning
- Sikkerhedszone (0-20m)
- Formodet skel i marken
- Arealerhvervelse til stationsanlæg
- Midlertidigt arbejdsareal
- Midlertidigt arbejdsareal til udsprinkling af grundvand
- ▨ Servitutareal (0-5m)
- ▭ Kommuner
- ▨ Råstofgraveområde
- ▨ Råstofinteresseområde
- ▨ Lokalplaner - vedtaget
- ▨ Lokalplaner - forslag
- 500 Stationering på gasledning

Noter
 Planen benytter ikke nødvendigvis alle signaturer

Ekspropriationsplan
 Omlægning af gastransmissionsledning på Vestfyn
 Matr.nr. 6a, 7q og 8f Fjelsted By, Fjelsted
 Middelfart Kommune

ENERGINET
 Tonne Kjærvej 65, DK 7000 Fredericia
 Tlf. 70 10 22 44 Fax 76 24 51 80
 www.energinet.dk

| | | | | | |
|---|--|-------------|-----------------|------------|------------|
| Landinspektørfirmaet LE34 Odense | | LFN | KHP | PML | 05.10.2022 |
| Hestehaven 213 5260 Odense S +45 7733 2244 odense@le34.dk www.le34.dk | | UDF. | KONTROL | GODK. | DATO |
| | | UTM32 | DVR90 | 297 x 1350 | 1:1000 |
| | | KOORD. SYS. | KOTESYS. | FORMAT | MÅLFORHOLD |
| | | 2205211 | 2205211-003-008 | 3 | |
| | | PROJEKTNR. | TEGNINGSNUMMER | UDG. | |

J22052110205211-003-008

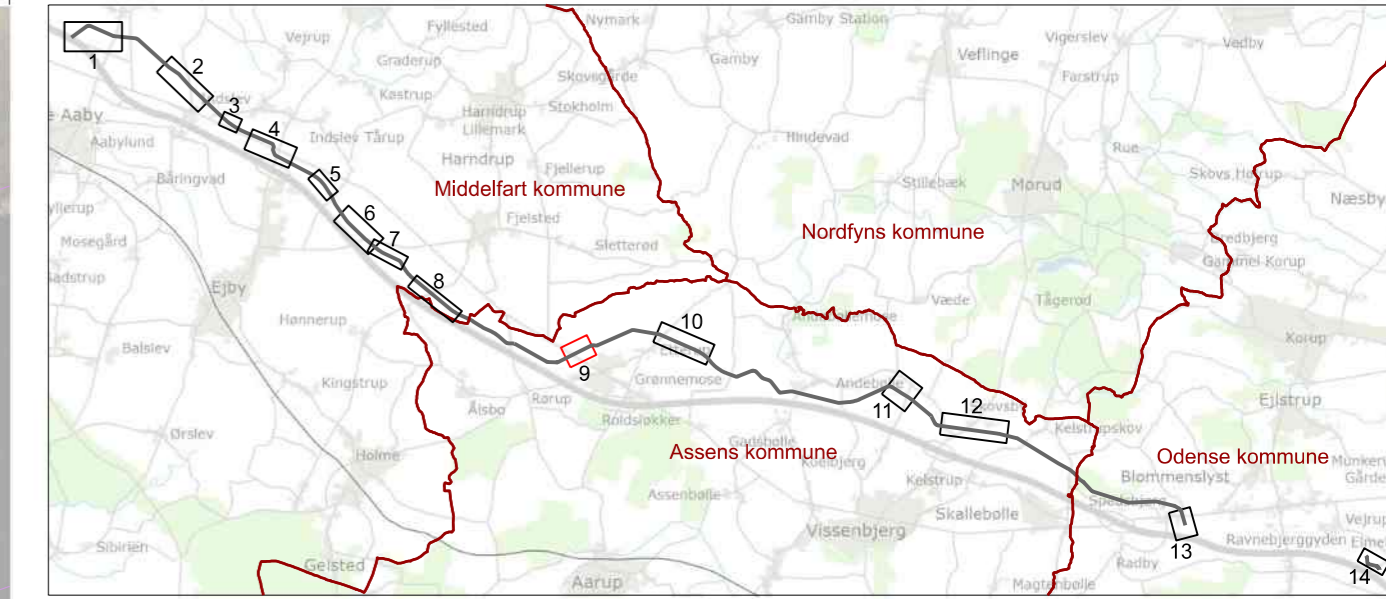
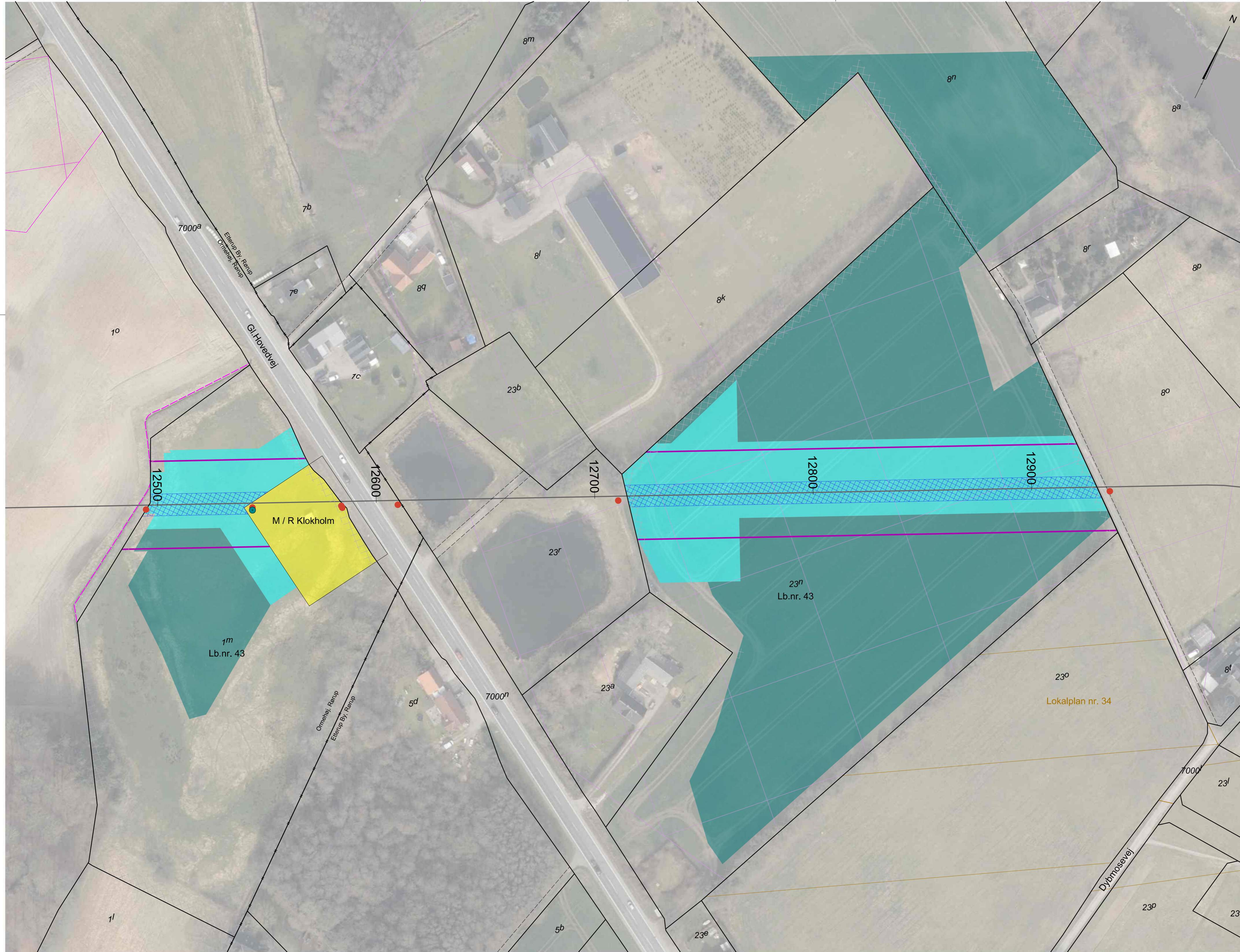

Signaturforklaring

- Markeringspæl
- Fiberbrønd
- Gasledning
- Eksisterende gasledning
- Sikkerhedszone (0-20m)
- Formodet skel i marken
- Arealerhvervelse til stationsanlæg
- Midlertidigt arbejdsareal
- Midlertidigt arbejdsareal til udsprinkling af grundvand
- Servitutareal (0-5m)
- Kommuner
- Råstofgraveområde
- Råstofinteresseområde
- Lokalplaner - vedtaget
- Lokalplaner - forslag
- 500 Stationering på gasledning

Noter

Planen benytter ikke nødvendigvis alle signaturer

Ekspropriationsplan
 Omlægning af gastransmissionsledning på Vestfyn
 Matr.nr. 1m Ornehøj, Rørup og 23n Etterup By, Rørup
 Assens Kommune
 St. 12475 - 12925

ENERGINET
 Tonne Kjærvej 65, DK 7000 Fredericia
 Tlf. 70 10 22 44 Fax 76 24 51 80
 www.energinet.dk

| | | | | |
|---|----------------------|-------------------|-----------------------|----------------------|
| Landinspektørfirmaet LE34 Odense | LFN | KHP | PML | 05.10.2022 |
| | UDF. | KONTROL | GODK. | DATO |
| Hestehaven 211 5260 Odense S +45 7733 2244 odense@le34.dk www.le34.dk | UTM32 KOORD. SYS. | DVR90 KOTESYS. | 445,5 x 780 FORMAT | 1:1000 MALFORHOLD |
| | 2205211 | 2205211-003-009 | | 3 |
| | PROJEKTRNR. | TEGNINGSNUMMER | | UDG. |

J2205211\2205211-003 - e-stage 1.dgn

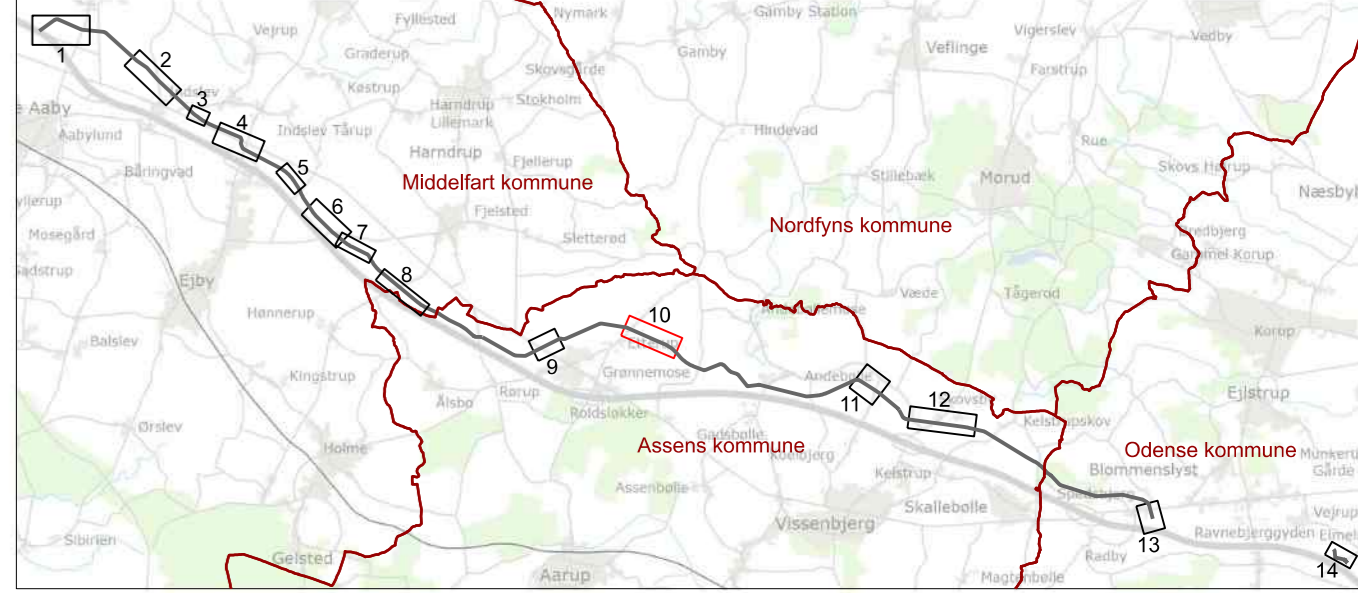
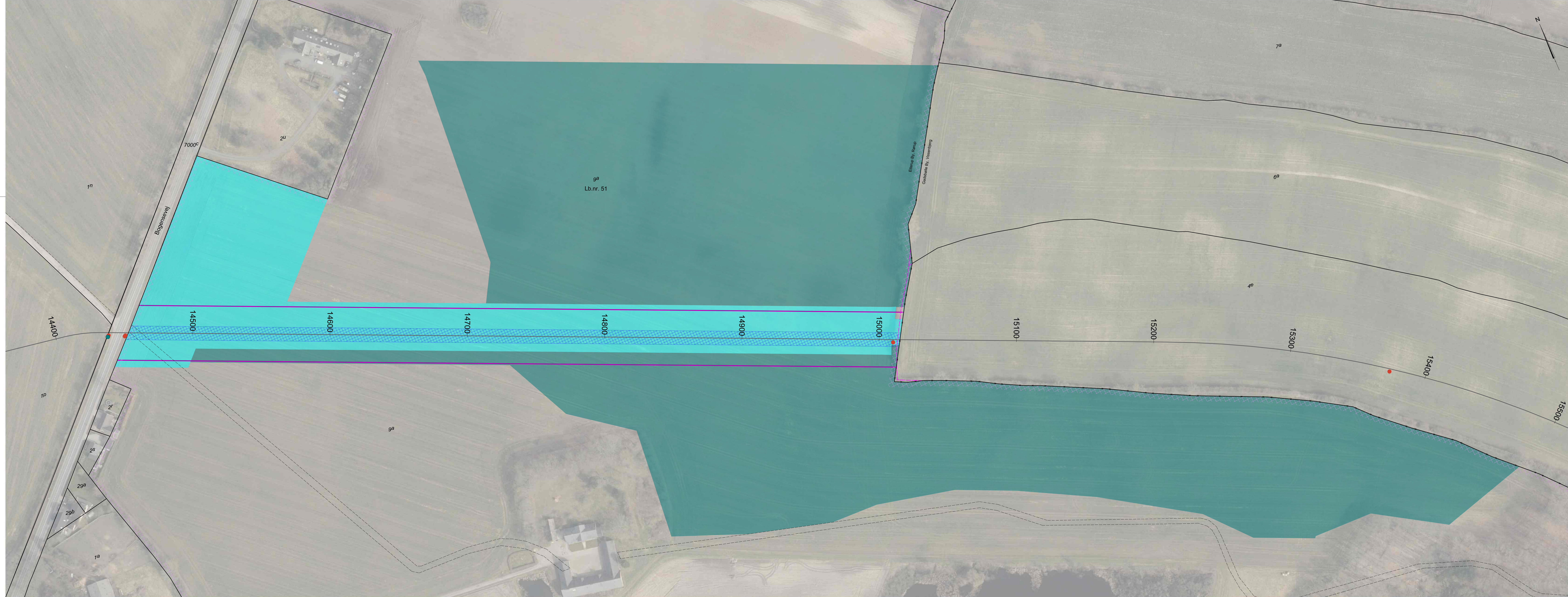

- Signaturforklaring**
- Markeringsspil
 - Fiberbrend
 - Gasledning
 - Eksisterende gasledning
 - Sikkerhedszone (0-20m)
 - Formodet skel i marken
 - Arealerhvervelse til stationsanlæg
 - Midlertidigt arbejdsareal
 - Midlertidigt arbejdsareal til udsprikning af grundvand
 - Servitutareal (0-5m)
 - Kommuner
 - Råstofgraveområde
 - Råstofinteresseområde
 - Lokalplaner - vedtaget
 - Lokalplaner - forslag
 - 500 Stationering på gasledning

Noter
 Planen benytter ikke nødvendigvis alle signaturer

Ekspropriationsplan
 Omlægning af gastransmissionsledning på Vestfyn
 Matr.nr. 9a Etterup By, Rørup
 Assens Kommune
 St. 14450 - 15500

ENERGINET
 Tonne Kjærvej 65, DK 7000 Fredericia
 Tlf. 70 10 22 44 Fax 76 24 51 80
 www.energinet.dk

| | | | | |
|---|----------------|------------------------|--------------|------------|
| Landinspektørfirmaet LE34 Odense | LFN | KHP | PML | 05.10.2022 |
| Hestehaven 213 | UDF. | KONTROL | GODK. | DATO |
| 5260 Odense S | UTM32 | DVRS0 | 445,5 x 1350 | 1:1000 |
| +45 7733 2244 | KOORD. SYS. | KOTE SYS. | FORMAT | MÅLFORHOLD |
| odense@le34.dk | | | | |
| www.le34.dk | | | | |
| | 2205211 | 2205211-003-010 | | 3 |
| | PROJEKTR. | TEGNINGSNUMMER | | UDG. |

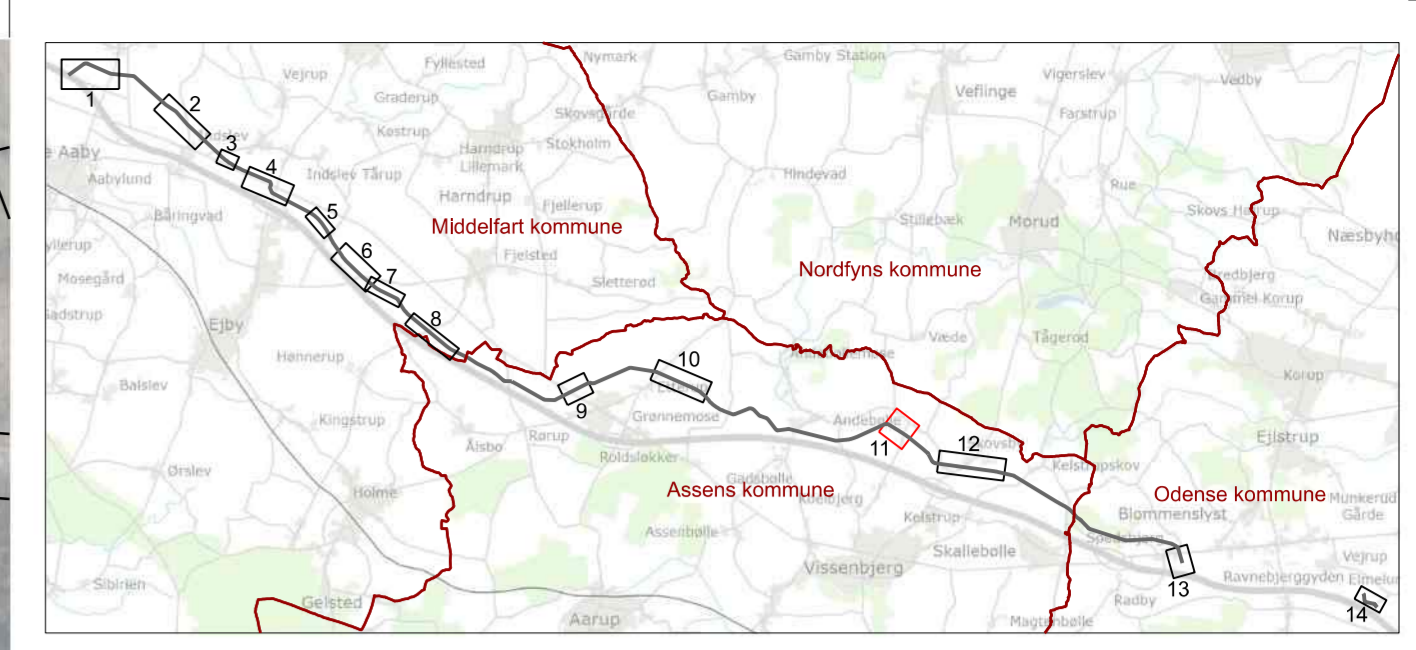
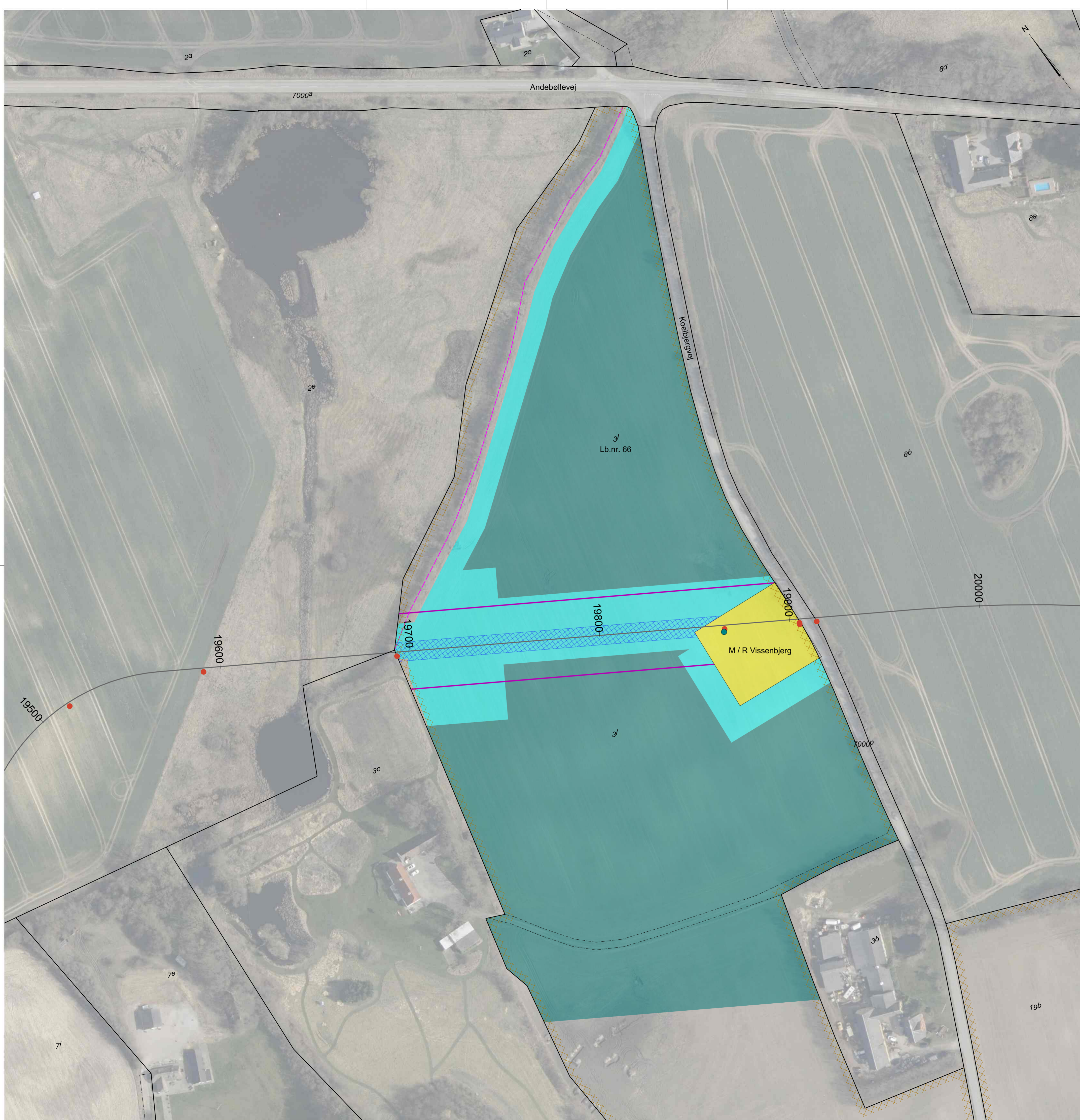

Signaturforklaring

- Markeringspæl
- Fiberbrand
- Gasledning
- Eksisterende gasledning
- Sikkerhedszone (0-20m)
- Formodet skel i marken
- Arealerhvervelse til stationsanlæg
- Midlertidigt arbejdsareal
- Midlertidigt arbejdsareal til udsprinkling af grundvand
- Servitutareal (0-5m)
- Kommuner
- Råstofgraveområde
- Råstofinteresseområde
- Lokalplaner - vedtaget
- Lokalplaner - forslag
- 500 Stationering på gasledning

Noter
 Planen benytter ikke nødvendigvis alle signaturer

Ekspropriationsplan
 Omlægning af gastransmissionsledning på Vestfyn
 Matr.nr. 31 Koelbjerg By, Vissenbjerg
 Assens Kommune
 St. 19675 - 19925

ENERGINET
 Tonne Kjærsvvej 65, DK 7000 Fredericia
 Tlf. 70 10 22 44 Fax 76 24 51 80
 www.energinet.dk

| | | | | |
|---|--|-------------------|---------------------|----------------------|
| Landinspektorfirmaet LE34 Odense | LFN Hestehaven 21J 5260 Odense S +45 7733 2244 odense@le34.dk www.le34.dk | KHP KONTROL | PML GODK. | 05.10.2022 DATO |
| | UTM32 KOORD. SYS. | DVR90 KOTESYS. | S94 x 780 FORMAT | 1:1000 MALFORHOLD |
| | 2205211 | 2205211-003-011 | | 3 |
| | PROJEKTR. | TEGNINGSNUMMER | | UDG. |

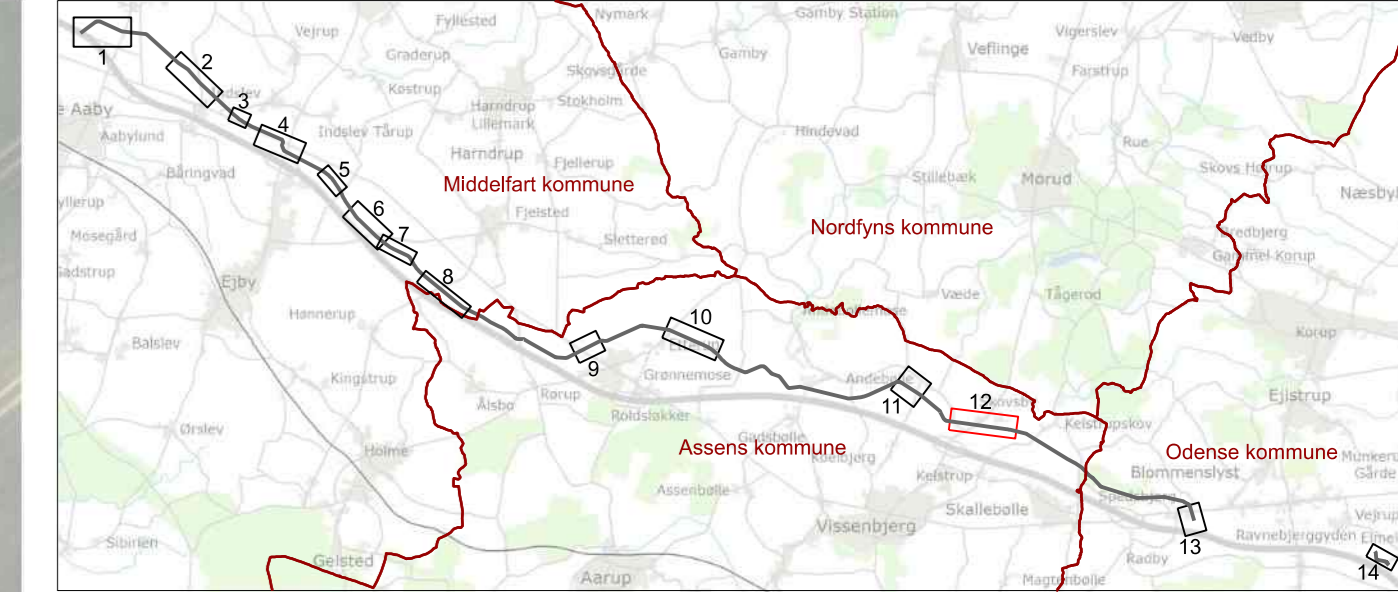


Signaturforklaring

- Markeringspæl
- Fiberbrønd
- Gasledning
- Eksterende gasledning
- Sikkerhedszone (0-20m)
- Formodet skel i marken
- Arealerhvervelse til stationsanlæg
- Midlertidigt arbejdsareal
- Midlertidigt arbejdsareal til udsprinkling af grundvand
- Servitutareal (0-5m)
- Kommuner
- Råstofgraveområde
- Råstofinteresseområde
- Lokalplaner - vedtaget
- Lokalplaner - forslag
- 500 Stationering på gasledning

Noter

Planen benytter ikke nødvendigvis alle signaturer

Ekspropriationsplan
 Omlægning af gastransmissionsledning på Vestfyn
 Matr.nr. 2a, 2t og 3m Skovsby By, Vissenbjerg
 Assens Kommune
 St. 20850 - 22125

ENERGINET
 Tønne Kjærvej 65, DK 7000 Fredericia
 Tlf. 70 10 22 44 Fax 76 24 51 80
 www.energinet.dk

Landinspektorfirmaet LE34 Odense
 Hestehaven 21J
 5260 Odense S
 +45 7733 2244
 odense@le34.dk
 www.le34.dk

| | | | |
|-------------|-----------------|--------------|------------|
| LFN | KHP | PML | 05.10.2022 |
| UDF | AKONTROL | ODSR | DATE |
| LITM32 | DWR99 | 445,5 x 1540 | 1:1000 |
| KOORD. SYS. | KOTEYS. | FORMAT | MAJFØRHOLD |
| 2205211 | 2205211-003-012 | | 3 |
| PROJEKTR. | TEGNINGSNUMMER | | UDG. |

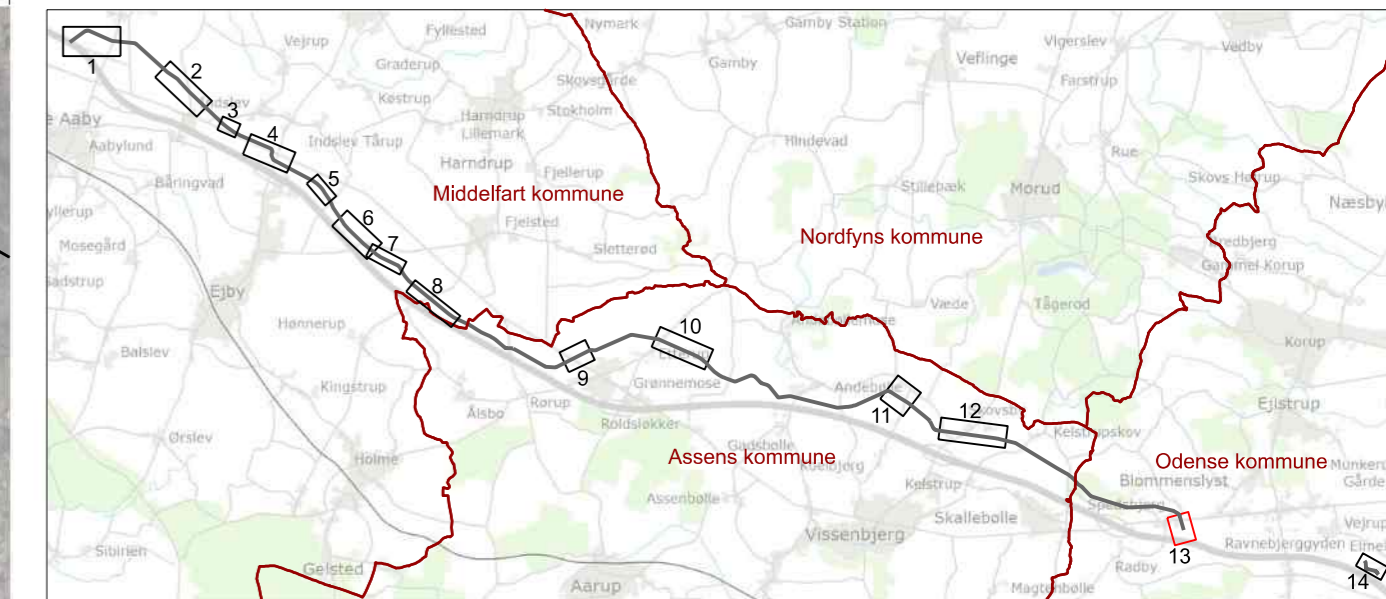
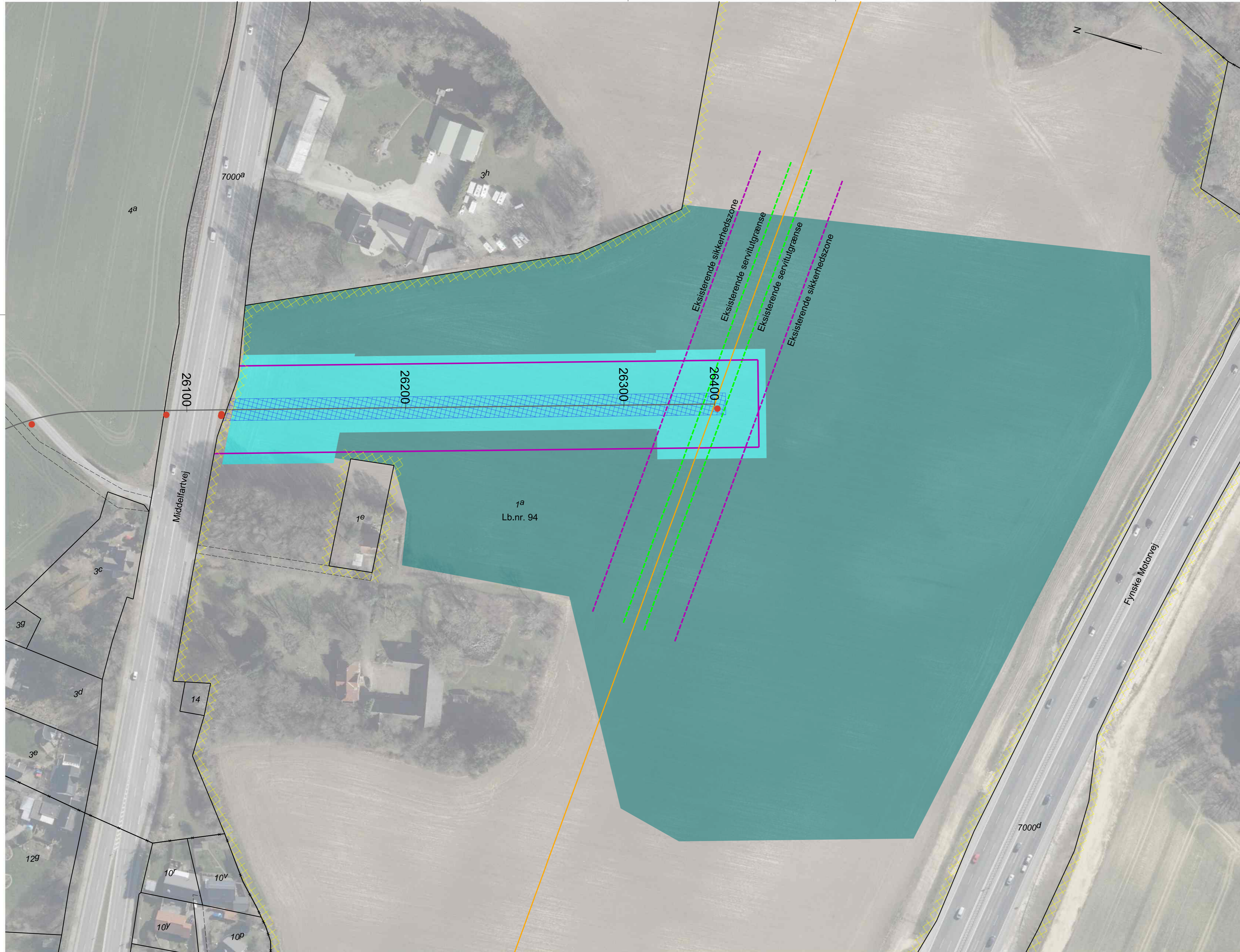

Signaturforklaring

- Markeringspæl
- Fiberbrønd
- Gasledning
- Eksisterende gasledning
- Sikkerhedszone (0-20m)
- Formodet skel i marken
- Arealhervelse til stationsanlæg
- Midlertidigt arbejdsareal
- Midlertidigt arbejdsareal til udsprinkling af grundvand
- ▨ Servitutareal (0-5m)
- ▭ Kommuner
- ▨ Råstofgraveområde
- ▨ Råstofinteresseområde
- ▨ Lokalplaner - vedtaget
- ▨ Lokalplaner - forslag
- 500 Stationering på gasledning

Noter
 Planen benytter ikke nødvendigvis alle signaturer

Ekspropriationsplan
 Omlægning af gastransmissionsledning på Vestfyn
 Matr.nr. 1a Spedsbjerg, Ubberud
 Odense Kommune
 St. 26125 - 26425

ENERGINET
 Tonne Kjærvej 65, DK 7000 Fredericia
 Tlf. 70 10 22 44 Fax 76 24 51 80
 www.energinet.dk

| | | | | |
|---|-------------|-----------------|-------------|------------|
| Landinspektørfirmaet LE34 Odense | LFN | KHP | PML | 05.10.2022 |
| | UDF. | KONTROL | GODK. | DATO |
| Hestehaven 211 5260 Odense S +45 7733 2244 odense@le34.dk www.le34.dk | UTM32 | DVR90 | 445,5 x 780 | 1:1000 |
| | KOORD. SYS. | KOTESYS. | FORMAT | MALFORHOLD |
| | 2205211 | 2205211-003-013 | | 3 |
| | PROJEKTRNR. | TEGNINGSNUMMER | | UDG. |

J:\2205211\2205211-003 - etage 1.dgn